

Anlagegruppen der IST Investmentstiftung

GELDMARKT CHF (GM)	3
OBLIGATIONEN SCHWEIZ INDEX (OSI)	5
OBLIGATIONEN AUSLAND CHF (OAF)	7
GOVERNO BOND (GB)	9
GOVERNO BOND HEDGED CHF (GBH)	11
OBLIGATIONEN AUSLAND (OA)	13
OBLIGATIONEN AUSLAND HEDGED CHF (OAH)	15
GLOBAL CORPORATES IG HEDGED CHF (GCH)	17
OBLIGATIONEN EMERGING MARKETS (OEM)	19
WANDELOBLIGATIONEN GLOBAL HEDGED CHF (WOB)	21
AKTIEN SCHWEIZ SMI INDEX (ASI)	23
AKTIEN SCHWEIZ SPI PLUS (ASPI)	25
AKTIEN SCHWEIZ ERGÄNZUNGSWERTE (ASE)	27
GLOBE INDEX (GI)	29
GLOBE INDEX HEDGED CHF (GIH)	31
GLOBE INDEX SRI (GISRI)	33
EUROPE INDEX SRI (EISRI)	35
AKTIEN GLOBAL LOW VOL (AGHD)	37
GLOBAL SMALL MID CAPS (GSM)	39
AMERICA SMALL MID CAPS (ASM)	41
EUROPE SMALL MID CAPS (ESM)	43
AKTIEN EMERGING MARKETS LOW VOL (EMMA)	45
IMMO OPTIMA SCHWEIZ (IOS)	47
IMMO INVEST SCHWEIZ (IIS)	49
IMMOBILIEN SCHWEIZ WOHNEN (ISW)	51
IMMOBILIEN SCHWEIZ FOKUS (ISF)	53
GLOBAL REIT (GR)	55
IMMOBILIEN GLOBAL USD (REG)	57
IMMOBILIEN GLOBAL HEDGED CHF (REH)	59
MIXTA OPTIMA 15 (MO15)	61
MIXTA OPTIMA 25 (MO25)	63
MIXTA OPTIMA 35 (MO35)	65
MIXTA OPTIMA 75 (MO75)	67
INSURANCE LINKED STRATEGIES USD (ILS)	69
INSURANCE LINKED STRATEGIES HEDGED CHF (ILH)	71
ILS SIDE POCKET 2 (ILSSP2)	73
GLOSSAR	75

GELDMARKT CHF (GM)

Eckdaten

Depotbank	Bank Lombard Odier & Co AG
Lancierung	Dezember 2006
Währung	CHF
Zeichnung/Rücknahme	täglich bis 14 Uhr (T)
Ende Geschäftsjahr	30. September
Ausschüttung	thesaurierend
Benchmark	FTSE CHF Eurodep 3m
Fondsvermögen	CHF 135.45 Mio.
Basisportfolio	CHF 1.55 Mrd
Anzahl Positionen	139
Kursquelle	Bloomberg ISTOSC3 istfunds.ch
NAV Kategorie III	CHF 113.30

Fondsmanager

Fondsmanager	Bank Syz
Fondsmanager seit	August 2008
Unterzeichnung UNPRI	ja

Zeichnung / Rücknahme

Valuta Zeichnung	T + 3 Tage
Valuta Rücknahme	T + 3 Tage

Kennzahlen

Average Rating	A2
Rendite auf Verfall	1.21%
Durchschnittliche Laufzeit	138.00

Anlagepolitik

GELDMARKT CHF investiert hauptsächlich in auf CHF lautende Forderungspapiere und -wertrechte sowie kurzfristige liquide Anlagen von Emittenten weltweit. Die Anlagen erfolgen breit diversifiziert in Bezug auf Schuldner und Laufzeiten. Die maximale Restlaufzeit beträgt 2 Jahre. Die durchschnittliche Restlaufzeit des Portfolios darf 9 Monate nicht übersteigen. Als Referenzindex gelangt der FTSE CHF Eurodep 3m zur Anwendung.

Performance in CHF (in %, netto nach Kosten)

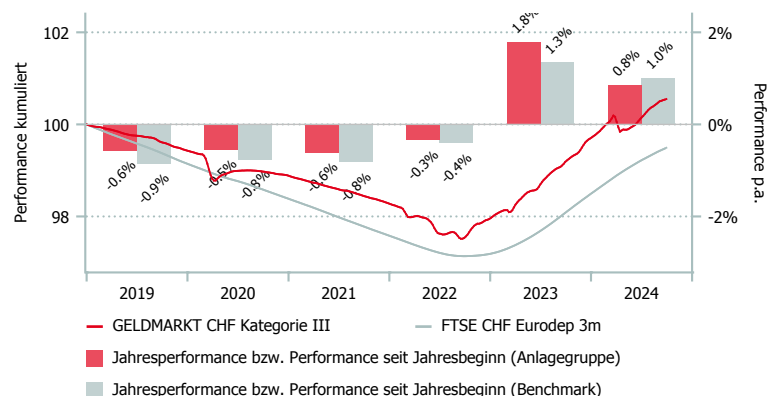

Style Box¹

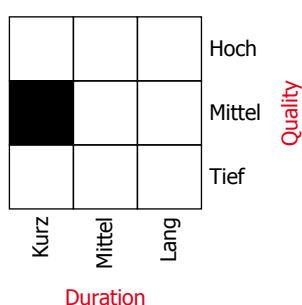

	1 Mt.	3 Mt.	6 Mt.	1 J.	3 J.*	5 J.*	Vol. 3 J.
GM Kat. III	0.06	0.43	0.28	1.38	0.71	0.19	0.50
BM	0.08	0.28	0.62	1.44	0.58	0.02	0.28

*annualisiert

	2018	2019	2020	2021	2022	2023	YTD
GM Kat. III	-0.64	-0.57	-0.54	-0.61	-0.34	1.79	0.85
BM	-0.87	-0.86	-0.77	-0.82	-0.41	1.34	1.02

Aufteilung des Portfolios (in %)

Top 10 (in %)

	GM
Custodian	4.3
Canton of Ticino	3.2
Lloyds Banking Group PLC	3.1
AT&T Inc	2.9
Valiant Bank	2.7
CA Next Bank Suisse	2.6
BPCE SA	2.6
Aargauische Kantonalbank	2.6
Holcim AG	2.5
Electricite De France SA	2.4

Rating (in %)

	GM
AAA	10.2
AA	13.2
A	39.8
BBB	36.3
Übrige	0.4

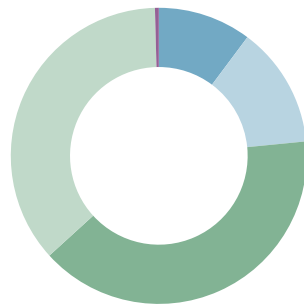

Anlagekategorien (in %)

	GM
Obligationen CHF	67.6
Obligationen CHF (PP)	24.8
ECP	2.6
Floating Rate Notes	0.7
Floating Rate Notes (PP)	0.0
Liquidität	4.3

Fälligkeiten (in %)

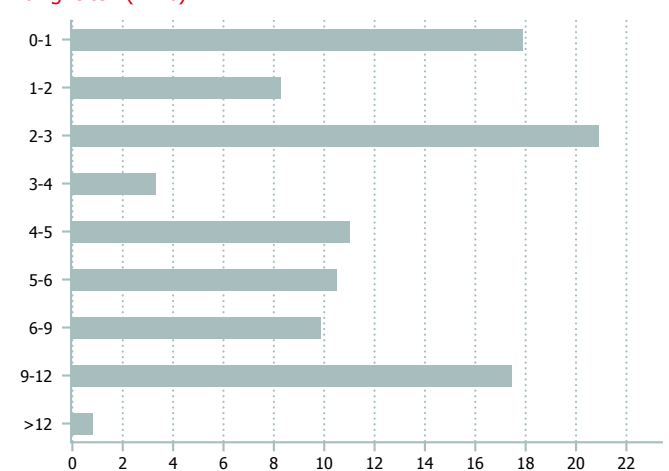

Kategorienübersicht

	Kategorie I *	Kategorie III
Valor	3.025.231	2.733.870
ISIN	CH0030252313	CH0027338703
Investitionsgrösse in CHF	< 5 Mio.	> 5 Mio.
TER KGAST ² in % p.a. per 30.09.2023	-	0.11
davon TER Zielfonds ³ in % p.a. per 30.09.2023	-	0.08
Gebühren Kauf / Verkauf in % ⁴	CHF 200	CHF 200

¹ Die Style Box zeigt die Anlagestrategie eines Fonds an.

² Die Betriebsaufwandquote TER KGAST deckt sämtliche Kosten mit Ausnahme der Transaktionskosten und der transaktionsbezogenen steuerlichen Abgaben ab.

³ Die TER Zielfonds entsprechen den gewichteten TER der unterliegenden Publikumfonds respektive der institutionellen Fonds der IST. Die Angabe entspricht der Höhe des zuletzt berechneten TER und bietet keine Gewähr für eine entsprechende Höhe in der Zukunft.

⁴ zu Gunsten der Anlagegruppe

* zur Zeit nicht aktiv

Datenquelle Benchmark: FTSE

OBLIGATIONEN SCHWEIZ INDEX (OSI)

Eckdaten

Depotbank	Bank Lombard Odier & Co AG
Lancierung	Februar 1967
Währung	CHF
Ende Geschäftsjahr	30. September
Ausschüttung	thesaurierend
Benchmark	SBI Dom. AAA-BBB
Fondsvermögen	CHF 121.66 Mio.
Basisportfolio	CHF 1.82 Mrd
Anzahl Positionen	1'033
Kursquelle	Bloomberg ISTOBSL istfunds.ch
NAV Kategorie I	CHF 1'496.54
NAV Kategorie II	CHF 1'516.89
NAV Kategorie III	CHF 1'524.20

Fondsmanager

Fondsmanager	Lombard Odier AM
Fondsmanager seit	Dezember 2021
Unterzeichnung UNPRI	ja

Zeichnung / Rücknahme

Valuta Zeichnung	T + 3 Tage
Valuta Rücknahme	T + 3 Tage

Kennzahlen

Rendite auf Verfall	0.91%
Modified Duration	8.09 Jahre
Benchmark Duration	7.98 Jahre
Tracking Error ex-post	0.24%
Average Rating	AA+

Anlagepolitik

OBLIGATIONEN SCHWEIZ INDEX investiert in CHF-Anleihen von Emittenten mit Domizil in der Schweiz und dem Fürstentum Liechtenstein. Die Anlagegruppe wird mittels Stratified-Sampling-Methode passiv verwaltet, mit dem Ziel einer möglichst geringen Abweichung zur Benchmark (Swiss Bond Domestic Total Return Index AAA-BBB). Der maximal zugelassene ex-ante Tracking Error beträgt 0.25%. Die Forderungen gegenüber einem einzelnen Schuldner sind auf maximal 10% begrenzt, ausgenommen für Anleihen der Eidgenossenschaft und der schweizerischen Pfandbriefinstitute. Alle Anlagen müssen mindestens Investment-Grade aufweisen. Das Durchschnittsrating der Anlagegruppe beträgt mindestens AA-.

Performance in CHF (in %, netto nach Kosten)

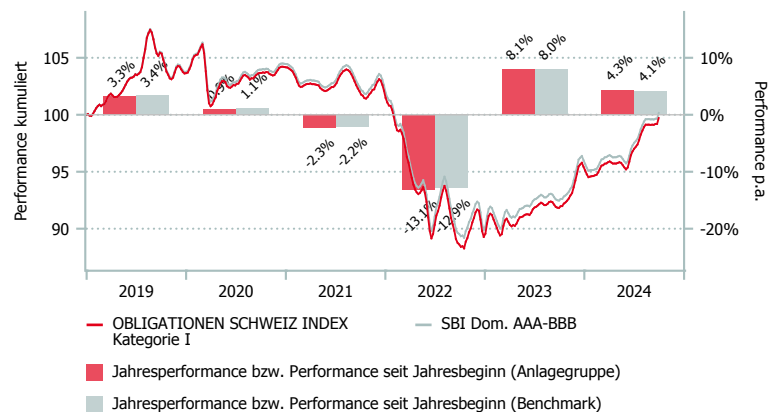

Style Box¹

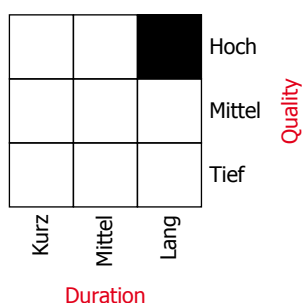

	1 Mt.	3 Mt.	6 Mt.	1 J.	3 J.*	5 J.*	Vol. 3 J.
OSI Kat. I	0.73	2.38	3.82	8.44	-0.73	-1.10	5.92
OSI Kat. II	0.73	2.39	3.84	8.48	-0.69	-1.05	5.92
OSI Kat. III	0.73	2.40	3.86	8.53	-0.65	-1.01	5.92
BM	0.69	2.29	3.69	8.17	-0.71	-1.03	5.84

*annualisiert

	2018	2019	2020	2021	2022	2023	YTD
OSI Kat. I	-0.07	3.25	0.95	-2.32	-13.09	8.05	4.29
OSI Kat. II	0.01	3.34	1.02	-2.28	-13.05	8.09	4.32
OSI Kat. III	0.05	3.38	1.06	-2.24	-13.02	8.14	4.35
BM	0.20	3.37	1.11	-2.16	-12.88	7.96	4.13

OBLIGATIONEN SCHWEIZ INDEX (OSI)

Aufteilung des Portfolios (in %)

Top 10 (in %)

	OSI	BM
4 % Confederation Jan49 06.01.2049	1.7	1.2
4 % Confederation Apr28 08.04.2028	1.4	1.5
2 1/2 Confederation Mar36 08.03.2036	1.3	1.3
1 1/2 Confederation Apr42 30.04.2042	1.3	1.2
3.5% Confederation Apr33 08.04.2033	1.1	1.4
2% Confederation Jun64 25.06.2064	1.1	1.3
1 1/4 Confederation Jun37 27.06.2037	1.0	1.0
1/2 Confederation 45 Regs 28.06.2045	0.8	0.9
2 1/4 Confederation Jun31 22.06.2031	0.6	0.9
1/2 Confederation May30 27.05.2030	0.6	0.9

Rating (in %)

Rating	OSI
AAA	61.4
AA+	2.9
AA	12.0
AA-	4.0
A+	1.1
A	9.4
A-	2.2
BBB+	0.9
BBB	5.5
BBB-	0.2
ohne Rating	0.5

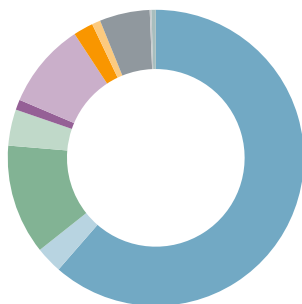

Schuldner (in %)

Schuldner	OSI
Pfandbriefinstitute	38.0
Lokale Behörden	21.7
Treasuries	14.9
Industrie	12.1
Finanzwesen	8.2
Versorgungsbetriebe	2.5
Staatlich und staatsnah	1.6
ABS	0.5
Supranationale	0.1
Sonstige (inkl. Liq.)	0.4

Fälligkeiten (in %)

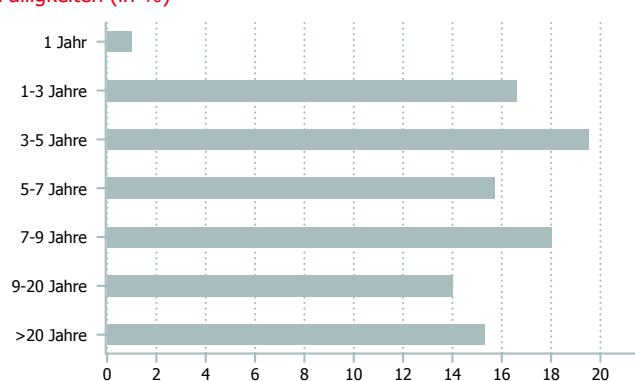

Kategorienübersicht

	Kategorie I	Kategorie II	Kategorie III
Valor	287.597	2.902.859	2.902.867
ISIN	CH0002875976	CH0029028591	CH0029028674
Investitionsgrösse in CHF	< 10 Mio.	10 - 30 Mio.	> 30 Mio.
TER KGAST ² in % p.a. per 30.09.2023	0.16	0.12	0.08
davon TER Zielfonds ³ in % p.a. per 30.09.2023	0.04	0.04	0.04
Gebühren Kauf / Verkauf in % ⁴	0.50/0.00	0.50/0.00	0.50/0.00

¹ Die Style Box zeigt die Anlagestrategie eines Fonds an.

² Die Betriebsaufwandquote TER KGAST deckt sämtliche Kosten mit Ausnahme der Transaktionskosten und der transaktionsbezogenen steuerlichen Abgaben ab.

³ Die TER Zielfonds entsprechen den gewichteten TER der unterliegenden Publikumfonds respektive der institutionellen Fonds der IST. Die Angabe entspricht der Höhe des zuletzt berechneten TER und bietet keine Gewähr für eine entsprechende Höhe in der Zukunft.

⁴ zu Gunsten der Anlagegruppe

Datenquelle Benchmark: SIX Swiss Exchange

OBLIGATIONEN AUSLAND CHF (OAF)

Eckdaten

Depotbank	Bank Lombard Odier & Co AG
Lancierung	November 1981
Währung	CHF
Zeichnung/Rücknahme	täglich bis 14 Uhr (T)
Ende Geschäftsjahr	30. September
Ausschüttung	thesaurierend
Benchmark	SBI For. AAA-BBB
Fondsvermögen	CHF 16.93 Mio.
Basisportfolio	CHF 472.74 Mio.
Anzahl Positionen	113
Kursquelle	Bloomberg ISTOBAC istfunds.ch
NAV Kategorie I	CHF 1'476.98
NAV Kategorie II	CHF 1'488.76
NAV Kategorie III	CHF 1'495.93

Fondsmanager

Fondsmanager	Swiss Life AM
Fondsmanager seit	März 2019
Unterzeichnung UNPRI	ja

Zeichnung / Rücknahme

Valuta Zeichnung	T + 2 Tage
Valuta Rücknahme	T + 2 Tage

Kennzahlen

Rendite auf Verfall	1.17%
Modified Duration	4.22 Jahre
Benchmark Duration	4.22 Jahre
Tracking Error ex-post	0.34%
Average Rating	A+

Anlagepolitik

OBLIGATIONEN AUSLAND CHF ist eine aktiv verwaltete Anlagegruppe mit Anleihen von ausländischen Schuldern in Schweizer Franken. Sofern besondere Marktverhältnisse dies erfordern, dürfen bis zu 20% des Vermögens in auf CHF lautende Forderungspapiere von Schweizer Schuldern angelegt werden. Die Forderungen pro Schuldner dürfen höchstens 10% der Anlagegruppe betragen. Das Portfolio ist breit diversifiziert. Das Durchschnittsrating der Anlagegruppe muss mindestens A- betragen. Die Duration der Anlagegruppe darf maximal 30% von derjenigen der Benchmark abweichen. Als Benchmark wird der Swiss Bond Index Foreign Total Return AAA-BBB angewendet.

Performance in CHF (in %, netto nach Kosten)

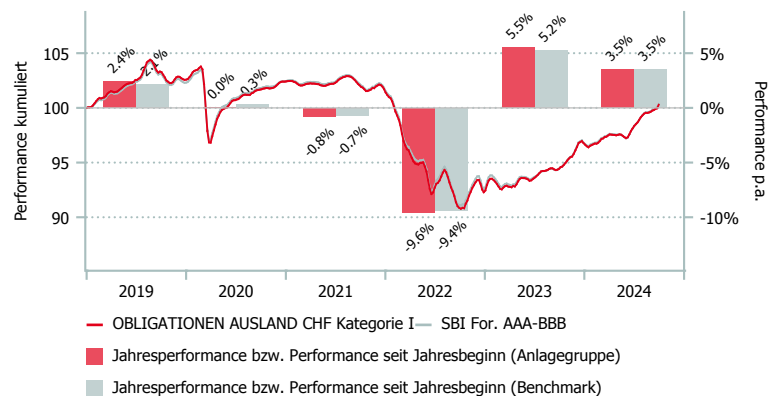

Style Box¹

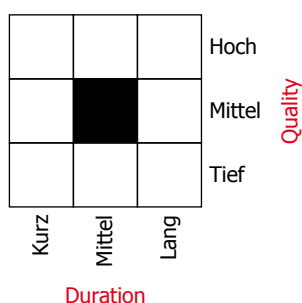

	1 Mt.	3 Mt.	6 Mt.	1 J.	3 J.*	5 J.*	Vol. 3 J.
OAF Kat. I	0.69	1.87	2.81	6.13	-0.57	-0.59	3.87
OAF Kat. II	0.70	1.89	2.84	6.20	-0.51	-0.52	3.87
OAF Kat. III	0.70	1.90	2.86	6.24	-0.47	-0.48	3.87
BM	0.68	1.93	2.81	6.22	-0.58	-0.54	3.88

*annualisiert

	2018	2019	2020	2021	2022	2023	YTD
OAF Kat. I	-1.25	2.39	0.02	-0.82	-9.56	5.49	3.49
OAF Kat. II	-1.18	2.46	0.08	-0.76	-9.50	5.56	3.53
OAF Kat. III	-1.14	2.50	0.12	-0.72	-9.47	5.60	3.57
BM	-0.33	2.13	0.30	-0.72	-9.38	5.23	3.48

OBLIGATIONEN AUSLAND CHF (OAF)

Aufteilung des Portfolios (in %)

Top 10 (in %)

	OAF
Banco Santander SA	4.4
Bank Of Nova Scotia	4.0
Groupe BPCE	3.8
Münchener Hypothekenbank	3.7
Credit Agricole Group	3.3
Landesbank Baden-Wuerttemberg	2.4
National Australia Bank Ltd	2.2
Nationwide Building Society	2.0
Commonwealth Bk Australia	1.9
BNP Paribas SA, Paris	1.8

Branchen (in %)

	OAF	BM
Finanzwesen	65.9	48.1
Staatlich und staatsnah	7.7	15.6
Pfandbriefinstitute	6.2	16.7
Supranationale	4.7	0.0
Nicht-Basiskonsumgüter	3.7	3.5
Versorgungsbetriebe	3.7	2.8
Industrie	3.0	5.3
Basiskonsumgüter	2.6	4.0
Energie	1.1	1.2
Sonstige (inkl. Liq.)	1.3	2.8

Länder (in %)

	OAF	BM
Frankreich	16.3	16.2
Deutschland	15.0	13.4
Kanada	12.7	11.9
USA	10.0	12.2
Europäische Region (ex EUR)	8.5	6.6
Australien	6.1	6.7
Spanien	6.0	4.7
Europäische Region (EUR)	5.5	9.6
Schwellenländer Latam	5.4	4.1
Übrige	14.7	14.8



Rating (in %)

	OAF
AAA	29.4
AA	20.2
A	32.8
BBB	17.6
<BBB	0.1



Fälligkeiten (in %)

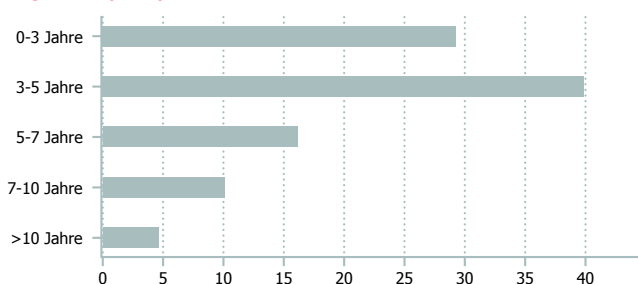

Kategorienübersicht

	Kategorie I	Kategorie II	Kategorie III
Valor	287.595	2.902.885	2.902.904
ISIN	CH0002875950	CH0029028856	CH0029029045
Investitionsgrösse in CHF	< 10 Mio.	10 - 30 Mio.	> 30 Mio.
TER KGAST ² in % p.a. per 30.09.2023	0.31	0.25	0.21
davon TER Zielfonds ³ in % p.a. per 30.09.2023	0.08	0.08	0.08
Gebühren Kauf / Verkauf in % ⁴	0.07	0.07	0.07

¹ Die Style Box zeigt die Anlagestrategie eines Fonds an.

² Die Betriebsaufwandquote TER KGAST deckt sämtliche Kosten mit Ausnahme der Transaktionskosten und der transaktionsbezogenen steuerlichen Abgaben ab.

³ Die TER Zielfonds entsprechen den gewichteten TER der unterliegenden Publikumfonds respektive der institutionellen Fonds der IST. Die Angabe entspricht der Höhe des zuletzt berechneten TER und bietet keine Gewähr für eine entsprechende Höhe in der Zukunft.

⁴ zu Gunsten der Anlagegruppe

Datenquelle Benchmark: SIX Swiss Exchange

Eckdaten

Depotbank	Bank Lombard Odier & Co AG
Lancierung	März 1990
Währung	CHF
Zeichnung/Rücknahme	täglich bis 14 Uhr (T)
Ende Geschäftsjahr	30. September
Ausschüttung	thesaurierend
Benchmark 1	JPM Customised
Benchmark 2	JPM GBI
Fondsvermögen	CHF 56.96 Mio.
Basisportfolio	CHF 105.50 Mio.
Anzahl Positionen	115
Kursquelle	Bloomberg ISTGOVB istfunds.ch
NAV Kategorie I	CHF 974.26
NAV Kategorie II	CHF 994.46
NAV Kategorie III	CHF 1'004.24

Fondsmanager

Fondsmanager	ZKB
Fondsmanager seit	August 2019
Unterzeichnung UNPRI	ja

Zeichnung / Rücknahme

Valuta Zeichnung	T + 2 Tage
Valuta Rücknahme	T + 2 Tage

Kennzahlen

Rendite auf Verfall	3.17%
Modified Duration	7.49 Jahre
Tracking Error ex-post	0.44%
Average Rating	AA

Anlagepolitik

GOVERNO BOND ist eine aktiv verwaltete Anlagegruppe, die in Fremdwährungsanleihen ausländischer Staaten, Gliedstaaten und Schuldern mit Staatsgarantie investiert. Die Anlagegruppe darf die Schuldnerbegrenzung gemäss Art. 54 BVV 2 überschreiten. Die neutrale Blockgewichtung beträgt 55% für Europa, 35% für Dollar und 10% für den Yen. Maximal 25% der Anlagegruppe können in Anleihen von Gliedstaaten oder Anleihen mit Staatsgarantie angelegt werden, sofern diese von hoher Bonität sind. Diese Anleihen werden als Substitute für Staatsanleihen verwendet. Zur Wahrnehmung von Opportunitäten dürfen maximal 10% der Anlagegruppe ausserhalb der Benchmarkwährungen angelegt werden. Das Durchschnittsrating des Portfolios muss mindestens A+ betragen. Die Benchmark ist customized und setzt sich zusammen aus den Regionen respektive Länderindizes aus dem J.P. Morgan WGBI Universum.

Performance in CHF (in %, netto nach Kosten)

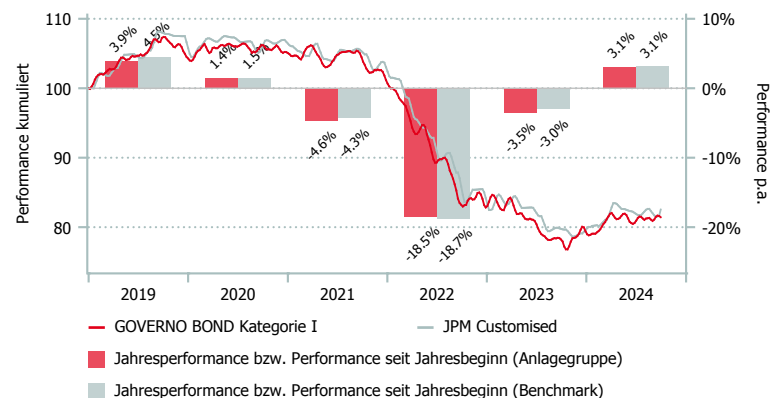

Style Box¹

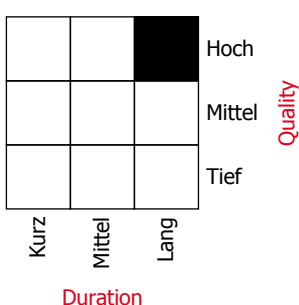

	1 Mt.	3 Mt.	6 Mt.	1 J.	3 J.*	5 J.*	Vol. 3 J.
GB Kat. I	1.25	1.19	-0.98	3.71	-7.92	-5.38	6.54
GB Kat. II	1.26	1.20	-0.95	3.78	-7.87	-5.31	6.54
GB Kat. III	1.26	1.21	-0.93	3.82	-7.83	-5.27	6.55
BM 1	1.20	0.98	-1.09	3.62	-7.68	-5.21	6.54
BM 2	1.06	0.73	-1.46	1.78	-7.54	-5.32	5.96

*annualisiert

	2018	2019	2020	2021	2022	2023	YTD
GB Kat. I	-1.88	3.85	1.41	-4.61	-18.50	-3.51	3.07
GB Kat. II	-1.76	3.98	1.49	-4.55	-18.45	-3.45	3.11
GB Kat. III	-1.70	4.04	1.54	-4.51	-18.42	-3.41	3.14
BM 1	-1.07	4.50	1.50	-4.29	-18.74	-2.97	3.13
BM 2	0.49	4.14	0.12	-3.62	-16.03	-5.27	2.63

Aufteilung des Portfolios (in %)

Top 10 (in %)

	GB
1 5/8 US TREAS Aug29 E29 15.08.2029	6.2
1%US TREAS NOTE JUL28 31.07.2028	5.1
0.005% JAPAN JUN25 S449 01.06.2025	3.3
0% Germany Oct25 10.10.2025	3.2
1 3/8 US Treas Note Nov31 15.11.2031	2.4
0.45%ITALY BTP FEB29 REGS 15.02.2029	2.4
1 1/4 US TREAS JUN28 SM28 30.06.2028	2.2
2 1/4 US Treas Note Feb27 15.02.2027	2.2
1 3/8 US TREAS BOND NOV40 15.11.2040	1.9
1/4 US TREAS NOTE SEP25 30.09.2025	1.9

Branchen (in %)

	GB
Treasuries	88.1
Agencies	8.7
Supranationale	1.8
Lokale Behörden	1.4
Nicht klassifizierbare Anlagefonds	0.0

Währungen (in %) und Duration (in J.)

	GB	Mod. Dur.
EUR	42.1	7.3
USD	34.9	6.1
GBP	11.1	9.2
JPY	10.3	9.1
NOK	0.8	-
DKK	0.5	8.0
SEK	0.3	7.1
CHF	0.0	-
NZD	0.0	-
Übrige	0.0	-

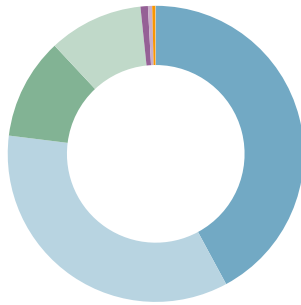

Länder (in %)

	GB
USA	32.9
Deutschland	11.4
Japan	10.3
Grossbritannien	10.0
Italien	8.5
Frankreich	7.4
Spanien	6.1
Belgien	5.7
Niederlande	5.1
Übrige	2.6



Rating (in %)

	GB
AAA	22.0
AA+	32.4
AA-	20.6
A+	10.3
A-	6.1
BBB	8.5
ohne Rating	0.0

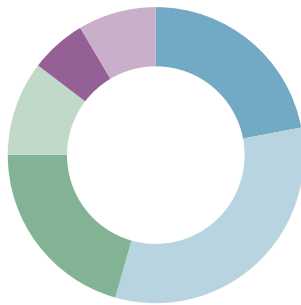

Fälligkeiten (in %)

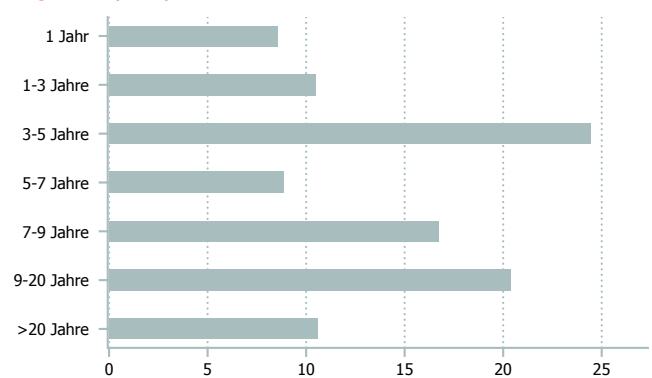

Kategorienübersicht

	Kategorie I	Kategorie II	Kategorie III
Valor	277.252	2.902.911	2.902.918
ISIN	CH0002772520	CH0029029110	CH0029029185
Investitionsgrösse in CHF	< 10 Mio.	10 - 30 Mio.	> 30 Mio.
TER KGAST ² in % p.a. per 30.09.2023	0.33	0.27	0.23
davon TER Zielfonds ³ in % p.a. per 30.09.2023	0.17	0.17	0.17
Gebühren Kauf / Verkauf in % ⁴	0.05	0.05	0.05

¹ Die Style Box zeigt die Anlagestrategie eines Fonds an.

² Die Betriebsaufwandquote TER KGAST deckt sämtliche Kosten mit Ausnahme der Transaktionskosten und der transaktionsbezogenen steuerlichen Abgaben ab.

³ Die TER Zielfonds entsprechen den gewichteten TER der unterliegenden Publikumfonds respektive der institutionellen Fonds der IST. Die Angabe entspricht der Höhe des zuletzt berechneten TER und bietet keine Gewähr für eine entsprechende Höhe in der Zukunft.

⁴ zu Gunsten der Anlagegruppe

Datenquelle Benchmark: JPM

GOVERNO BOND HEDGED CHF (GBH)

Eckdaten

Depotbank	Bank Lombard Odier & Co AG
Lancierung	April 2010
Währung	CHF
Zeichnung/Rücknahme	täglich bis 14 Uhr (T)
Ende Geschäftsjahr	30. September
Ausschüttung	thesaurierend
Benchmark	JPM Customised Hedged CHF
Fondsvermögen	CHF 24.70 Mio.
Basisportfolio	CHF 105.50 Mio.
Anzahl Positionen	23
NAV Kategorie III	CHF 1'225.44

Fondsmanager

Fondsmanager	ZKB
Fondsmanager seit	August 2019
Unterzeichnung UNPRI	ja

Zeichnung / Rücknahme

Valuta Zeichnung	T + 2 Tage
Valuta Rücknahme	T + 2 Tage

Kennzahlen

Rendite auf Verfall	3.17%
Modified Duration	7.49 Jahre
Tracking Error ex-post	0.49%
Average Rating	AA

Anlagepolitik

GOVERNO BOND HEDGED CHF ist eine aktiv verwaltete Anlagegruppe, die in Fremdwährungsanleihen ausländischer Staaten, Gliedstaaten und Schuldern mit Staatsgarantie investiert. Die Anlagegruppe darf die Schuldnerbegrenzung gemäss Art. 54 BVV 2 überschreiten. Die neutrale Blockgewichtung beträgt 55% für Europa, 35% für Dollar und 10% für den Yen. Das Währungsrisiko ist systematisch gegen den CHF abgesichert. Maximal 25% der Anlagegruppe können in Anleihen von Gliedstaaten oder Anleihen mit Staatsgarantie angelegt werden, sofern diese von hoher Bonität sind. Diese Anleihen werden als Substitute für Staatsanleihen verwendet. Zur Wahrnehmung von Opportunitäten dürfen maximal 10% der Anlagegruppe ausserhalb der Benchmarkwährungen angelegt werden. Das Durchschnittsrating des Portfolios muss mindestens A+ betragen. Die Benchmark ist customized und setzt sich zusammen aus den Regionen respektive Länderindizes aus dem J.P. Morgan WGBI Universum, hedged in CHF.

Performance in CHF (in %, netto nach Kosten)

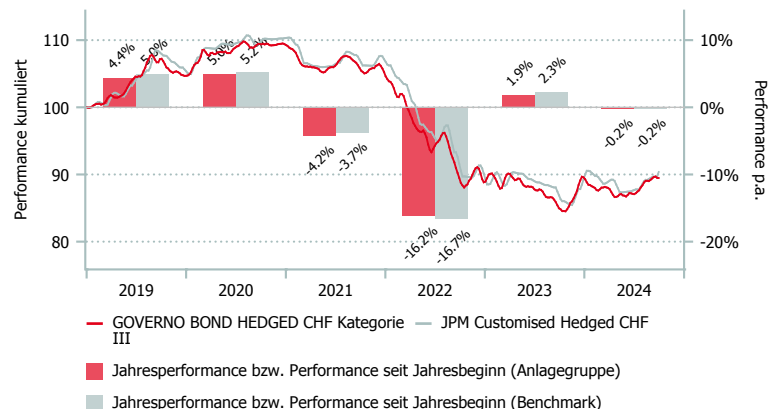

Style Box¹

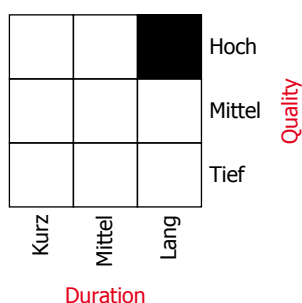

	1 Mt.	3 Mt.	6 Mt.	1 J.	3 J.*	5 J.*	Vol. 3 J.
GBH Kat. III	0.79	3.08	1.30	5.24	-5.36	-3.57	6.47
BM	0.77	2.96	1.29	5.04	-5.25	-3.45	6.48

*annualisiert

	2018	2019	2020	2021	2022	2023	YTD
GBH Kat. III	-0.87	4.36	4.99	-4.18	-16.17	1.86	-0.21
BM	-0.29	4.95	5.16	-3.75	-16.67	2.28	-0.19

GOVERNO BOND HEDGED CHF (GBH)

Aufteilung des Portfolios (in %)

Top 10 (in %)

	GBH
1 5/8 US TREAS Aug29 E29 15.08.2029	6.2
1%US TREAS NOTE JUL28 31.07.2028	5.1
0.005% JAPAN JUN25 S449 01.06.2025	3.3
0% Germany Oct25 10.10.2025	3.2
1 3/8 US Treas Note Nov31 15.11.2031	2.4
0.45%ITALY BTP FEB29 REGS 15.02.2029	2.4
1 1/4 US TREAS JUN28 SM28 30.06.2028	2.2
2 1/4 US Treas Note Feb27 15.02.2027	2.2
1 3/8 US TREAS BOND NOV40 15.11.2040	1.9
1/4 US TREAS NOTE SEP25 30.09.2025	1.9

Branchen (in %)

	GBH
Treasuries	88.1
Agencies	8.7
Supranationale	1.8
Lokale Behörden	1.4
Nicht klassifizierbare Anlagefonds	0.0

Währungen (in %)

	GBH
CHF	99.2
Übrige	0.8

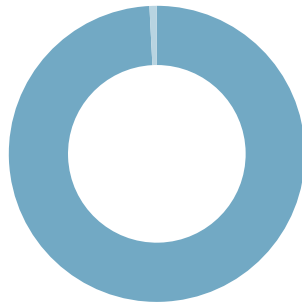

Länder (in %)

	GBH
USA	32.9
Deutschland	11.4
Japan	10.3
Grossbritannien	10.0
Italien	8.5
Frankreich	7.4
Spanien	6.1
Belgien	5.7
Niederlande	5.1
Übrige	2.6



Rating (in %)

	GBH
AAA	22.0
AA+	32.4
AA-	20.6
A+	10.3
A-	6.1
BBB	8.5
ohne Rating	0.0

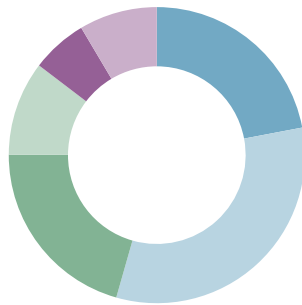

Fälligkeiten (in %)

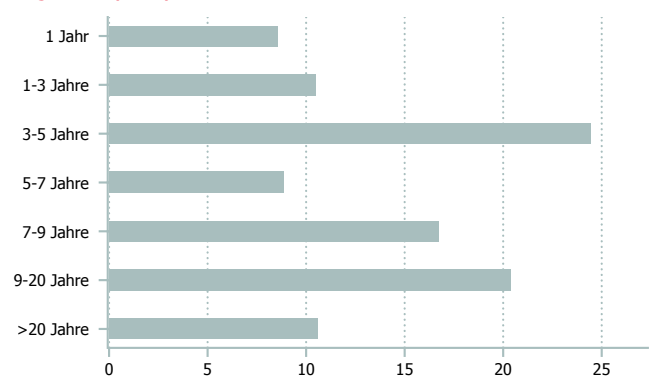

Kategorienübersicht

	Kategorie I *	Kategorie II *	Kategorie III
Valor	10.964.561	19.376.713	10.964.589
ISIN	CH0109645611	CH0193767131	CH0109645892
Investitionsgrösse in CHF	< 10 Mio.	10 - 30 Mio.	> 30 Mio.
TER KGAST ² in % p.a. per 30.09.2023	-	0.28	0.23
davon TER Zielfonds ³ in % p.a. per 30.09.2023	-	0.18	0.18
Gebühren Kauf / Verkauf in % ⁴	0.10	0.10	0.10

¹ Die Style Box zeigt die Anlagestrategie eines Fonds an.

² Die Betriebsaufwandquote TER KGAST deckt sämtliche Kosten mit Ausnahme der Transaktionskosten und der transaktionsbezogenen steuerlichen Abgaben ab.

³ Die TER Zielfonds entsprechen den gewichteten TER der unterliegenden Publikumfonds respektive der institutionellen Fonds der IST. Die Angabe entspricht der Höhe des zuletzt berechneten TER und bietet keine Gewähr für eine entsprechende Höhe in der Zukunft.

⁴ zu Gunsten der Anlagegruppe

* zur Zeit nicht aktiv

Datenquelle Benchmark: JPM

OBLIGATIONEN AUSLAND (OA)

Eckdaten

Depotbank	Bank Lombard Odier & Co AG
Lancierung	Februar 1967
Währung	CHF
Zeichnung/Rücknahme	täglich bis 14 Uhr (T)
Ende Geschäftsjahr	30. September
Ausschüttung	thesaurierend
Benchmark 1	Bloomberg Customized
Benchmark 2	JPM GBI
Fondsvermögen	CHF 156.23 Mio.
Basisportfolio	CHF 347.25 Mio.
Anzahl Positionen	214
Kursquelle	Bloomberg ISTAUSL istfunds.ch
NAV Kategorie I	CHF 893.08
NAV Kategorie II	CHF 913.43
NAV Kategorie III	CHF 924.74

Fondsmanager

Fondsmanager	PIMCO
Fondsmanager seit	September 2019
Unterzeichnung UNPRI	ja

Zeichnung / Rücknahme

Valuta Zeichnung	T + 2 Tage
Valuta Rücknahme	T + 2 Tage

Kennzahlen

Rendite auf Verfall	3.55%
Modified Duration	6.40 Jahre
Tracking Error ex-post	0.67%
Average Rating	A+

Anlagepolitik

OBLIGATIONEN AUSLAND ist eine aktiv verwaltete Anlagegruppe, die breit diversifiziert in Fremdwährungsanleihen ausländischer Schuldner investiert. Die Forderungen pro Schuldner sind begrenzt auf 5% der Anlagegruppe, davon ausgenommen sind Staatsanleihen. Anlagen in Wandel- und Optionsanleihen sind bis zu 5% des Portfoliowertes zugelassen; aus Ausübungen erworbene Aktien müssen jedoch innert 3 Monaten veräussert werden. Die neutrale Strategie sieht eine Gewichtung von 65% für Europa und 35% für Nicht-Europa vor. Das Durchschnittsrating der Anlagegruppe beträgt mindestens A (S&P) respektive A2 (Moody's). Die Benchmark ist customised und basiert auf dem Bloomberg-Indexuniversum.

Performance in CHF (in %, netto nach Kosten)

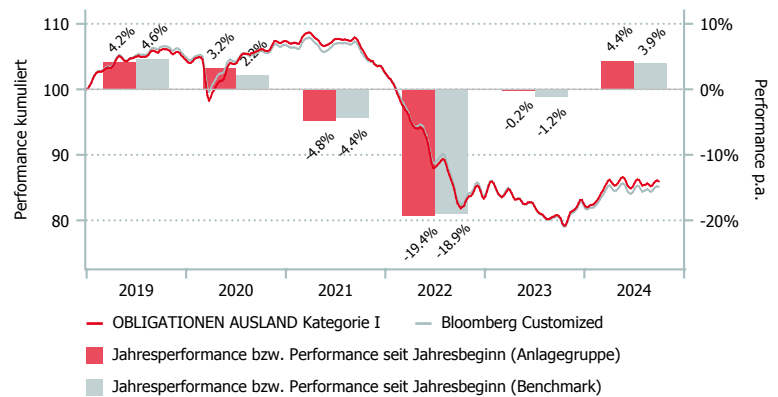

Style Box¹

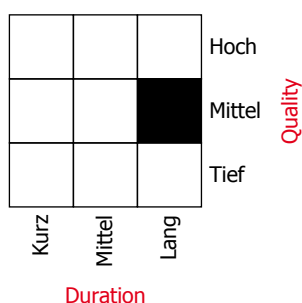

	1 Mt.	3 Mt.	6 Mt.	1 J.	3 J.*	5 J.*	Vol. 3 J.
OA Kat. I	1.33	1.08	-0.38	6.06	-6.95	-4.09	7.34
OA Kat. II	1.33	1.09	-0.35	6.12	-6.89	-4.03	7.34
OA Kat. III	1.34	1.11	-0.33	6.16	-6.86	-3.99	7.34
BM 1	1.32	1.07	-0.41	5.18	-7.06	-4.36	6.99
BM 2	1.06	0.73	-1.46	1.78	-7.54	-5.32	5.96

*annualisiert

	2018	2019	2020	2021	2022	2023	YTD
OA Kat. I	-2.99	4.20	3.23	-4.85	-19.35	-0.23	4.36
OA Kat. II	-2.84	4.35	3.30	-4.79	-19.30	-0.17	4.41
OA Kat. III	-2.78	4.42	3.36	-4.75	-19.27	-0.13	4.44
BM 1	-2.81	4.64	2.19	-4.39	-18.94	-1.17	3.92
BM 2	0.49	4.14	0.12	-3.62	-16.03	-5.27	2.63

OBLIGATIONEN AUSLAND (OA)

Aufteilung des Portfolios (in %)

Top 10 (in %)

	OA
0% EFSF OCT27 13.10.2027	4.9
3.994% GNMA MBS Aug54 20.08.2054	4.0
4% FANNIE MAE OCT54 MBS 01.10.2054	4.0
3.704% FRED MAC JUN53 MBS 01.06.2053	4.0
3.45% SPAIN OCT34 31.10.2034	3.2
2.875% EURO UNION DEC27 06.12.2027	2.9
4.4% ITALY TB MAY33 REGS 01.05.2033	2.8
4 1/2 New Zealand Apr27 15.04.2027	2.7
0% KFW SEP30 TR1 17.09.2030	1.9
2.6% GERMANY FED Aug34 15.08.2034	1.9

Währungen (in %)

	OA	BM 1
EUR	53.0	52.7
USD	22.7	22.9
GBP	9.5	9.5
JPY	5.1	5.0
AUD	3.0	3.0
NZD	2.1	2.0
CAD	2.0	2.0
SEK	0.9	0.8
PLN	0.5	0.5
Übrige	1.3	1.4

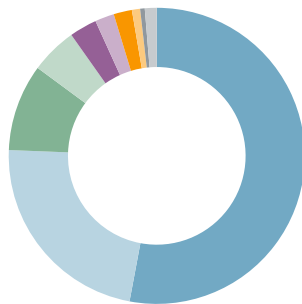

Branchenallokationen (in %) - Durationsgewichtet

	OA	BM 1
Staatsnahe Anleihen	55.5	74.3
Investment Grade Credit	28.4	15.1
Besicherte Anleihen	11.0	4.9
Covered Bonds und Pfandbriefe	4.2	2.6
EM Lokalwährungsanleihen	0.5	0.9
EM Hartwährungsanleihen	0.1	2.0
Kurzläufige Anlagen und Devisen	0.0	0.0
Sonstige	0.1	0.2

Länder (in %)

	OA	BM 1
USA	23.5	20.7
Grossbritannien	21.3	11.8
Supranational	12.3	5.0
Frankreich	8.1	11.3
Japan	7.9	7.2
Italien	6.6	6.8
Australien	6.6	2.6
Spanien	5.9	5.1
Kanada	4.5	2.9
Übrige	3.5	26.6



Rating (in %)

	OA	BM 1
AAA	16.7	22.4
AA	38.7	39.7
A	9.6	20.0
BBB	33.5	17.9
BB	0.1	0.0
ohne Rating	1.4	0.0

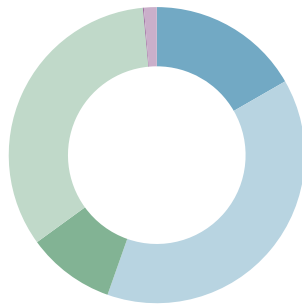

Fälligkeiten (in %)

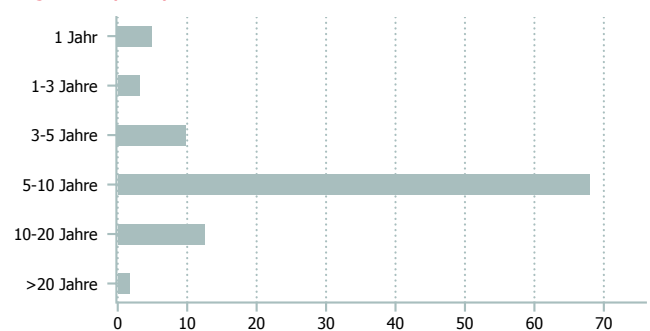

Kategorienübersicht

	Kategorie I	Kategorie II	Kategorie III
Valor	287.599	2.903.043	2.903.045
ISIN	CH0002875992	CH0029030431	CH0029030456
Investitionsgrösse in CHF	< 10 Mio.	10 - 30 Mio.	> 30 Mio.
TER KGAST ² in % p.a. per 30.09.2023	0.37	0.31	0.27
davon TER Zielfonds ³ in % p.a. per 30.09.2023	0.21	0.21	0.21
Gebühren Kauf / Verkauf in % ⁴	0.15	0.15	0.15

¹ Die Style Box zeigt die Anlagestrategie eines Fonds an.

² Die Betriebsaufwandquote TER KGAST deckt sämtliche Kosten mit Ausnahme der Transaktionskosten und der transaktionsbezogenen steuerlichen Abgaben ab.

³ Die TER Zielfonds entsprechen den gewichteten TER der unterliegenden Publikumfonds respektive der institutionellen Fonds der IST. Die Angabe entspricht der Höhe des zuletzt berechneten TER und bietet keine Gewähr für eine entsprechende Höhe in der Zukunft.

⁴ zu Gunsten der Anlagegruppe

Datenquelle Benchmark: ICE/JPM

OBLIGATIONEN AUSLAND HEDGED CHF (OAH)

Eckdaten

Depotbank	Bank Lombard Odier & Co AG
Lancierung	April 2010
Währung	CHF
Zeichnung/Rücknahme	täglich bis 14 Uhr (T)
Ende Geschäftsjahr	30. September
Ausschüttung	thesaurierend
Benchmark	Bloomberg Customized Hedged CHF
Fondsvermögen	CHF 176.02 Mio.
Basisportfolio	CHF 347.25 Mio.
Anzahl Positionen	214
Kursquelle	Bloomberg ISOAHCI istfunds.ch
NAV Kategorie I	CHF 1'079.96
NAV Kategorie II	CHF 1'094.96
NAV Kategorie III	CHF 1'101.96

Fondsmanager

Fondsmanager	PIMCO
Fondsmanager seit	September 2019
Unterzeichnung UNPRI	ja

Zeichnung / Rücknahme

Valuta Zeichnung	T + 2 Tage
Valuta Rücknahme	T + 2 Tage

Kennzahlen

Rendite auf Verfall	3.55%
Modified Duration	6.40 Jahre
Tracking Error ex-post	0.74%
Average Rating	A+

Anlagepolitik

OBLIGATIONEN AUSLAND HEDGED CHF ist eine aktiv verwaltete Anlagegruppe, die breit diversifiziert in Fremdwährungsanleihen ausländischer Schuldner investiert. Die Forderungen pro Schuldner sind begrenzt auf 5% der Anlagegruppe, davon ausgenommen sind Staatsanleihen. Anlagen in Wandel- und Optionsanleihen sind bis zu 5% des Portfoliowertes zugelassen; aus Ausübungen erworbene Aktien müssen jedoch innert 3 Monaten veräussert werden. Die neutrale Strategie sieht eine Gewichtung von 65% für Europa und 35% für Nicht-Europa vor. Das Durchschnittsrating der Anlagegruppe beträgt mindestens A (S&P) respektive A2 (Moody's). Die Benchmark ist customised und basiert auf dem Bloomberg-Indexuniversum. Die Währungsrisiken sind systematisch gegen den CHF abgesichert.

Performance in CHF (in %, netto nach Kosten)

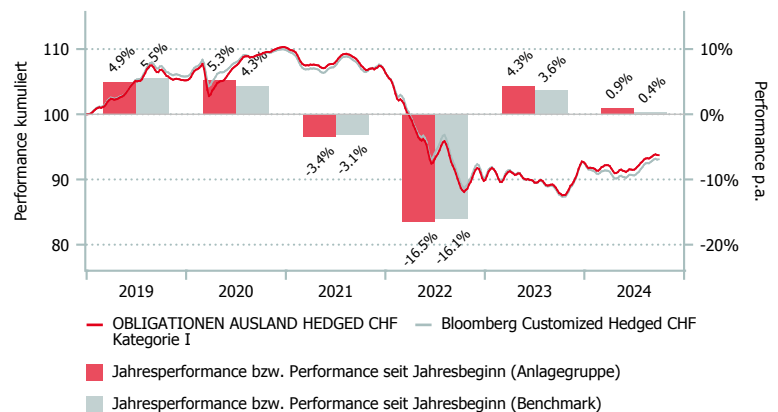

Style Box¹

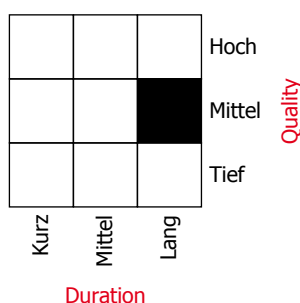

	1 Mt.	3 Mt.	6 Mt.	1 J.	3 J.*	5 J.*	Vol. 3 J.
OAH Kat. I	0.78	2.76	1.34	6.55	-4.47	-2.59	6.72
OAH Kat. II	0.79	2.78	1.37	6.62	-4.42	-2.52	6.72
OAH Kat. III	0.79	2.79	1.39	6.66	-4.38	-2.48	6.72
BM	0.82	2.99	1.58	6.09	-4.53	-2.82	6.67

*annualisiert

	2018	2019	2020	2021	2022	2023	YTD
OAH Kat. I	-0.90	4.91	5.27	-3.43	-16.47	4.27	0.91
OAH Kat. II	-0.75	5.06	5.35	-3.37	-16.42	4.33	0.95
OAH Kat. III	-0.69	5.13	5.40	-3.34	-16.38	4.37	0.98
BM	-0.86	5.48	4.34	-3.10	-16.07	3.61	0.39

OBLIGATIONEN AUSLAND HEDGED CHF (OAH)

Aufteilung des Portfolios (in %)

Top 10 (in %)

	OAH
0% EFSF OCT27 13.10.2027	4.9
3.994% GNMA MBS Aug54 20.08.2054	4.0
4% FANNIE MAE OCT54 MBS 01.10.2054	4.0
3.704% FRED MAC JUN53 MBS 01.06.2053	4.0
3.45% SPAIN OCT34 31.10.2034	3.2
2.875% EURO UNION DEC27 06.12.2027	2.9
4.4% ITALY TB MAY33 REGS 01.05.2033	2.8
4 1/2 New Zealand Apr27 15.04.2027	2.7
0% KFW SEP30 TR1 17.09.2030	1.9
2.6% GERMANY FED Aug34 15.08.2034	1.8

Branchenallokationen (in %) - Durationsgewichtet

	OAH	BM
Staatsnahe Anleihen	55.5	74.3
Investment Grade Credit	28.4	15.1
Besicherte Anleihen	11.0	4.9
Covered Bonds und Pfandbriefe	4.2	2.6
EM Lokalwährungsanleihen	0.5	0.9
EM Hartwährungsanleihen	0.1	2.0
Kurzläufige Anlagen und Devisen	0.0	0.0
Sonstige	0.1	0.2

Währungen (in %)

	OAH
CHF	99.7
Übrige	0.3

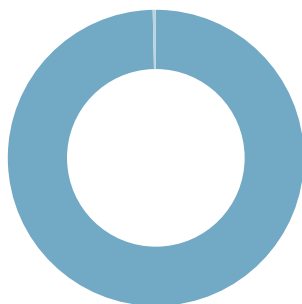

Länder (in %)

	OAH	BM
USA	23.5	20.7
Grossbritannien	21.3	11.8
Supranational	12.3	5.0
Frankreich	8.1	11.3
Japan	7.9	7.2
Italien	6.6	6.8
Australien	6.6	2.6
Spanien	5.9	5.1
Kanada	4.5	2.9
Übrige	3.5	26.6



Rating (in %)

	OAH	BM
AAA	16.7	22.4
AA	38.7	39.7
A	9.6	20.0
BBB	33.5	17.9
BB	0.1	0.0
ohne Rating	1.4	0.0

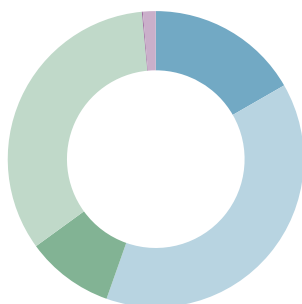

Fälligkeiten (in %)

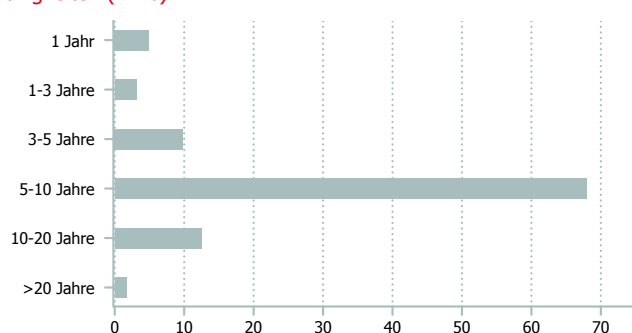

Kategorienübersicht

	Kategorie I	Kategorie II	Kategorie III
Valor	10.964.492	19.376.482	10.964.552
ISIN	CH0109644929	CH0193764823	CH0109645520
Investitionsgrösse in CHF	< 10 Mio.	10 - 30 Mio.	> 30 Mio.
TER KGAST ² in % p.a. per 30.09.2023	0.37	0.31	0.27
davon TER Zielfonds ³ in % p.a. per 30.09.2023	0.22	0.22	0.22
Gebühren Kauf / Verkauf in % ⁴	0.20	0.20	0.20

¹ Die Style Box zeigt die Anlagestrategie eines Fonds an.

² Die Betriebsaufwandquote TER KGAST deckt sämtliche Kosten mit Ausnahme der Transaktionskosten und der transaktionsbezogenen steuerlichen Abgaben ab.

³ Die TER Zielfonds entsprechen den gewichteten TER der unterliegenden Publikumfonds respektive der institutionellen Fonds der IST. Die Angabe entspricht der Höhe des zuletzt berechneten TER und bietet keine Gewähr für eine entsprechende Höhe in der Zukunft.

⁴ zu Gunsten der Anlagegruppe

Datenquelle Benchmark: ICE/JPM

GLOBAL CORPORATES IG HEDGED CHF (GCH)

Eckdaten

Depotbank	Bank Lombard Odier & Co AG
Lancierung	August 2020
Währung	CHF
Zeichnung/Rücknahme	täglich bis 14 Uhr (T)
Ende Geschäftsjahr	30. September
Ausschüttung	thesaurierend
Benchmark	Bloomberg Global Agg - Corporate TR CHF Hedged
Fondsvermögen	CHF 21.48 Mio.
Basisportfolio	USD 3.00 Mrd
Anzahl Positionen	966
Kursquelle	Bloomberg ISTCIG3 istfunds.ch
NAV Kategorie III	CHF 892.68

Fondsmanager

Fondsmanager	Capital Group
Fondsmanager seit	August 2020
Unterzeichnung UNPRI	ja

Zeichnung / Rücknahme

Valuta Zeichnung	T + 4 Tage
Valuta Rücknahme	T + 4 Tage

Kennzahlen

Rendite auf Verfall	4.89%
Modified Duration	6.05 Jahre
Benchmark 1 Duration	6.08 Jahre
Tracking Error ex-post	0.59%
Average Rating	A

Anlagepolitik

Die Anlagegruppe bietet den Anlegern die Möglichkeit sich im attraktiven Markt für Unternehmensanleihen zu positionieren. Dank seiner Liquidität und der grossen Bandbreite von Opportunitäten über Schuldner, Sektoren und Länder hinweg erweitert dieses Anlagesegment jedes institutionelle Portfolio und eröffnet zusätzliche Performancequellen.

Maximal 20% des Anlagegruppenvermögens dürfen ausserhalb des Benchmarkuniversums angelegt werden. Das Portfolio weist Anlagequalität auf (investment grade) und ist systematisch gegen den CHF währungsgesichert.

Die ESG-Kriterien des Schweizer Vereins für verantwortungsbewusste Kapitalanlagen (SVVK-ASIR) werden angewendet. Unternehmen, die auf der Ausschlussliste des SVVK-ASIR figurieren, werden nicht ins Portfolio aufgenommen. Von der Anlage ebenfalls ausgeschlossen sind Unternehmen (Bergbauunternehmen oder Stromerzeuger), die mehr als 25% ihres Umsatzes aus thermischer Kohle erzeugen, basierend auf den Klassifizierungen von Sustainalytics. ESG-Faktoren sind vollständig in den Anlageprozess integriert. Weitere Informationen siehe ESG-Factsheet unter istfunds.ch/produkte-kurse.

Performance in CHF (in %, netto nach Kosten)

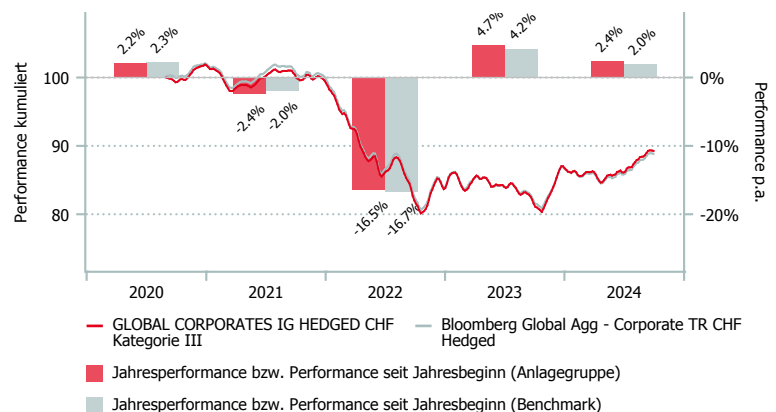

Style Box¹

			Hoch
			Mittel
			Tief
Kurz	Mittel	Lang	Quality
			Duration

	1 Mt.	3 Mt.	6 Mt.	1 J.	3 J.*	5 J.*	Vol. 3 J.
GCH Kat. III	1.26	3.99	3.25	9.42	-3.73	-	8.11
BM	1.22	3.81	2.90	8.31	-4.05	-	7.81

*annualisiert

	2018	2019	2020*	2021	2022	2023	YTD
GCH Kat. III	-	-	2.16	-2.42	-16.47	4.68	2.41
BM	-	-	2.30	-1.95	-16.72	4.24	2.01

*seit Lancierung

GLOBAL CORPORATES IG HEDGED CHF (GCH)

Aufteilung des Portfolios (in %)

Top 10 (in %)

	GCH
United States Government	2.5
Pacific Gas and Electric	1.9
Eurobank SA (Athina)	1.8
Amgen	1.6
Unitedhealth Group	1.5
Banco Sabadell	1.5
Ford Motor Credit Company	1.4
Capital One	1.4
Broadcom	1.3
American Express	1.3

Branchen (in %)

	GCH	BM
Industrie	40.7	52.4
Finanzwesen	40.4	38.6
Versorger	8.1	9.0
Government-related	2.2	0.0
Treasuries	1.4	0.0
Sonstige (inkl. Liq.)	7.1	0.0

Länder (in %)

	GCH	BM
USA	62.3	57.4
Frankreich	5.1	6.2
Spanien	3.6	2.1
Deutschland	3.6	4.5
Griechenland	3.0	0.0
Grossbritannien	2.7	7.0
Kanada	1.6	4.9
Italien	1.4	1.7
Irland	1.3	0.6
Übrige	15.5	15.7

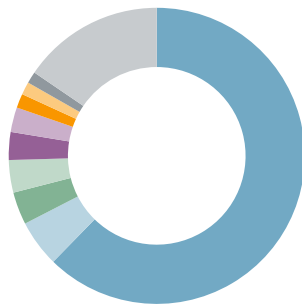

Rating (in %)

	GCH	BM
AAA	3.4	1.6
AA	9.4	13.8
A	39.7	44.6
BBB	40.4	39.4
Sonstige (inkl. Liq.)	7.1	0.7

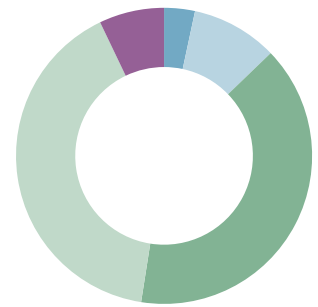

Kategorienübersicht

	Kategorie I *	Kategorie II *	Kategorie III
Valor	55.369.470	55.369.481	55.369.482
ISIN	CH0553694701	CH0553694818	CH0553694826
Investitionsgrösse in CHF	< 10 Mio.	10 - 30 Mio.	> 30 Mio.
TER KGAST ² in % p.a. per 30.09.2023	-	-	0.31
davon TER Zielfonds ³ in % p.a. per 30.09.2023	-	-	0.23
ex-ante TER ⁴ in % p.a. per 30.09.2022	0.43	0.37	-
Gebühren Kauf / Verkauf in % ⁵	0.25/0.10	0.25/0.10	0.25/0.10

¹ Die Style Box zeigt die Anlagestrategie eines Fonds an.

² Die Betriebsaufwandquote TER KGAST deckt sämtliche Kosten mit Ausnahme der Transaktionskosten und der transaktionsbezogenen steuerlichen Abgaben ab.

³ Die TER Zielfonds entsprechen den gewichteten TER der unterliegenden Publikumfonds respektive der institutionellen Fonds der IST. Die Angabe entspricht der Höhe des zuletzt berechneten TER und bietet keine Gewähr für eine entsprechende Höhe in der Zukunft.

⁴ Die Total Expense Ratio ex ante (TER ex ante) antizipiert alle Kosten, die im Durchschnitt der nächsten 12 Monate bei gleich bleibenden Voraussetzungen dem Fondsvermögen belastet werden (Betriebsaufwand).

⁵ zu Gunsten der Anlagegruppe

* zur Zeit nicht aktiv

OBLIGATIONEN EMERGING MARKETS (OEM)

Eckdaten

Depotbank	Bank Lombard Odier & Co AG
Lancierung	Januar 2011
Währung	CHF
Zeichnung/Rücknahme	täglich bis 14 Uhr (T)
Ende Geschäftsjahr	30. September
Ausschüttung	thesaurierend
Benchmark	JPM GBI EM Glb DivUnhdg
Fondsvermögen	CHF 68.72 Mio.
Basisportfolio	USD 886.00 Mio.
Anzahl Positionen	125
Kursquelle	Bloomberg ISTOELC istfunds.ch
NAV Kategorie I	CHF 95.41
NAV Kategorie II	CHF 96.26
NAV Kategorie III	CHF 96.73

Fondsmanager

Fondsmanager	Lazard Asset Management
Fondsmanager seit	Juli 2016
Unterzeichnung UNPRI	ja

Zeichnung / Rücknahme

Valuta Zeichnung	T + 5 Tage
Valuta Rücknahme	T + 5 Tage

Kennzahlen

Rendite auf Verfall	6.99%
Modified Duration	5.25 Jahre
Benchmark Duration	5.26 Jahre
Tracking Error ex-post	1.40%
Average Rating	BBB

Anlagepolitik

OBLIGATIONEN EMERGING MARKETS ist eine aktiv verwaltete Anlagegruppe, die in Anleihen der Emerging Markets in Lokalwährungen investiert. Die Anlagen bestehen überwiegend aus Staatsanleihen. Unternehmensanleihen dürfen maximal 10% der Anlagegruppe ausmachen. Das Portfolio muss in mindestens 15 Schuldner investiert sein. Die Begrenzung für ein einzelnes Land respektive eine Währung liegt bei maximal 20%. Das Durchschnittsrating des Portfolios beträgt mindestens BBB-. Die Umsetzung der Strategie erfolgt auf zwei voneinander unabhängigen Ebenen, der Währungsebene einerseits und der Zinsebene andererseits. Die Duration des Portfolios soll in normalen Zeiten 8 Jahre nicht überschreiten. Als Benchmark wird der J.P. Morgan GBI Emerging Markets Global Diversified verwendet

Performance in CHF (in %, netto nach Kosten)

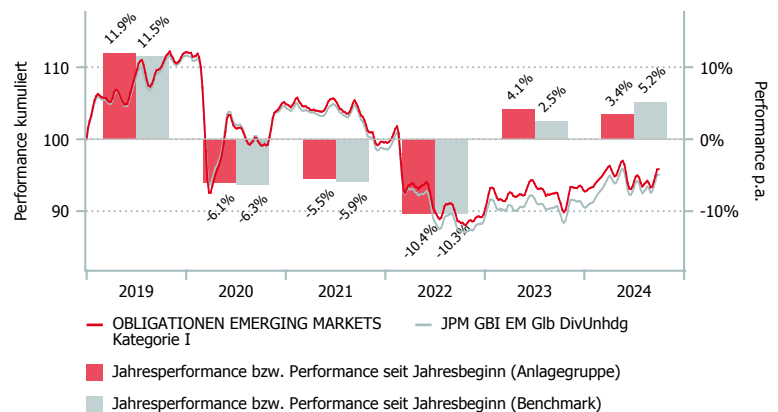

Style Box¹

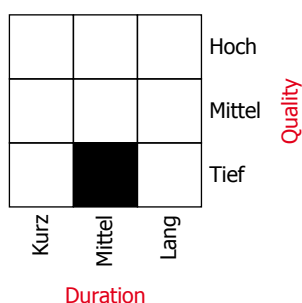

	1 Mt.	3 Mt.	6 Mt.	1 J.	3 J.*	5 J.*	Vol. 3 J.
OEM Kat. I	2.96	2.35	-0.29	3.53	-2.61	-2.65	7.43
OEM Kat. II	2.96	2.36	-0.26	3.58	-2.55	-2.59	7.43
OEM Kat. III	2.97	2.38	-0.24	3.63	-2.51	-2.54	7.43
BM	2.79	2.32	0.41	4.58	-2.72	-2.72	7.22

*annualisiert

	2018	2019	2020	2021	2022	2023	YTD
OEM Kat. I	-6.60	11.91	-6.10	-5.47	-10.36	4.11	3.38
OEM Kat. II	-6.52	12.00	-6.03	-5.41	-10.31	4.17	3.42
OEM Kat. III	-6.49	12.05	-6.00	-5.38	-10.27	4.21	3.45
BM	-5.12	11.47	-6.26	-5.94	-10.32	2.52	5.18

OBLIGATIONEN EMERGING MARKETS (OEM)

Aufteilung des Portfolios (in %)

Länder (in %)

	OEM
Südafrika	12.5
Mexiko	11.8
Indonesien	11.2
Malaysia	8.3
Indien	7.2
Brasilien	6.2
Kolumbien	5.5
Polen	5.2
Tschechische Republik	5.1
Übrige	26.9



Währungen (in %)

	OEM
IDR	11.1
MYR	10.0
CNY	10.0
MXN	9.7
THB	9.5
ZAR	9.0
BRL	9.0
PLN	7.7
CZK	5.4
Übrige	18.8



Rating (in %)

	OEM
AA	9.1
A	15.5
BBB	50.8
BB	21.7
B	0.2
Sonstige (inkl. Liq.)	2.8

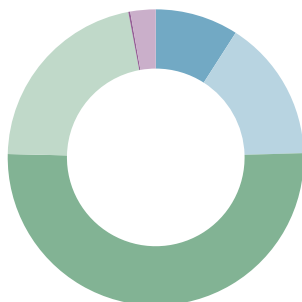

Kategorienübersicht

	Kategorie I	Kategorie II	Kategorie III
Valor	12.063.397	19.372.050	19.372.410
ISIN	CH0120633976	CH0193720502	CH0193724108
Investitionsgrösse in CHF	< 10 Mio.	10 - 30 Mio.	> 30 Mio.
TER KGAST ² in % p.a. per 30.09.2023	0.56	0.50	0.46
davon TER Zielfonds ³ in % p.a. per 30.09.2023	0.38	0.38	0.38
Gebühren Kauf / Verkauf in % ⁴	0.25/0.10	0.25/0.10	0.25/0.10

¹ Die Style Box zeigt die Anlagestrategie eines Fonds an.

² Die Betriebsaufwandquote TER KGAST deckt sämtliche Kosten mit Ausnahme der Transaktionskosten und der transaktionsbezogenen steuerlichen Abgaben ab.

³ Die TER Zielfonds entsprechen den gewichteten TER der unterliegenden Publikumfonds respektive der institutionellen Fonds der IST. Die Angabe entspricht der Höhe des zuletzt berechneten TER und bietet keine Gewähr für eine entsprechende Höhe in der Zukunft.

⁴ zu Gunsten der Anlagegruppe

Datenquelle Benchmark: JPM

WANDELOBLIGATIONEN GLOBAL HEDGED CHF (WOB)

Eckdaten

Depotbank	Bank Lombard Odier & Co AG
Lancierung	Oktober 2008
Währung	CHF
Zeichnung/Rücknahme	täglich bis 14 Uhr (T)
Ende Geschäftsjahr	30. September
Ausschüttung	thesaurierend
Benchmark	Refinitiv Global Conv. Comp. Hedged CHF
Fondsvermögen	CHF 88.26 Mio.
Basisportfolio	CHF 120.72 Mio.
Anzahl Positionen	138
Kursquelle	Bloomberg ISTWAN1 istfunds.ch
NAV Kategorie I	CHF 159.87
NAV Kategorie II	CHF 161.94
NAV Kategorie III	CHF 163.24

Fondsmanager

Fondsmanager	Lombard Odier AM
Fondsmanager seit	Oktober 2008
Unterzeichnung UNPRI	ja

Zeichnung / Rücknahme

Valuta Zeichnung	T + 3 Tage
Valuta Rücknahme	T + 4 Tage

Kennzahlen

Rendite auf Verfall	-1.93%
Current Yield	1.23%
Modified Duration	3.19 Jahre
Benchmark Duration	3.15 Jahre
Tracking Error ex-post	1.79%
Average Rating	BBB-
Delta	54.00

Anlagepolitik

WANDELOBLIGATIONEN GLOBAL HEDGED CHF ist eine aktiv verwaltete Anlagegruppe, die in defensiver Art global in Wandel- und Optionsanleihen investiert. Der Fokus des Portfolios liegt auf Anleihen mit asymmetrischem Risiko-/Ertragsprofil, d.h. auf Anleihen mit einem relativ hohen Bond-Floor, der das Rückschlagsrisiko reduziert, und einer eingebetteten Option, die überdurchschnittliches Aufwärtspotenzial bei steigenden Aktienkursen bietet. Das Portfolio soll aber keinen Aktiencharakter erhalten. Maximal 25% des Vermögens kann in massgeschneiderten Strukturen (synthetische Equity-Linked-Bonds) angelegt werden. Die Forderungen pro Emittent betragen höchstens 10% des Vermögens. Das Währungsrisiko ist zu mindestens 90% systematisch gegen den CHF abgesichert. Als Referenzindex wird der Refinitiv Global Convertible Composite Index Hedged CHF verwendet. Dieser setzt sich zusammen aus 2/3 Refinitiv Global Focus Hedged und 1/3 Refinitiv Global Focus IG Hedged.

Performance in CHF (in %, netto nach Kosten)

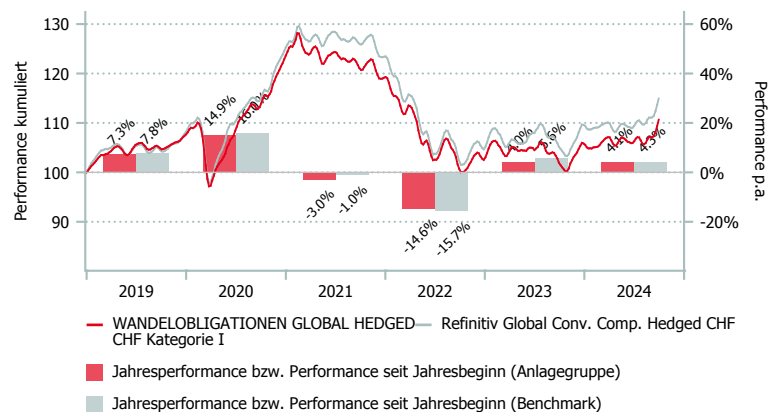

Style Box¹

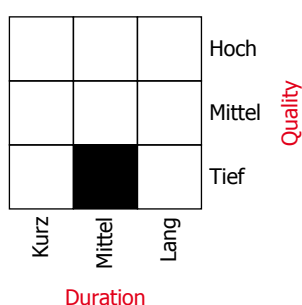

	1 Mt.	3 Mt.	6 Mt.	1 J.	3 J.*	5 J.*	Vol. 3 J.
WOB Kat. I	2.83	4.54	2.86	8.39	-2.72	1.10	8.28
WOB Kat. II	2.84	4.56	2.89	8.46	-2.66	1.17	8.29
WOB Kat. III	2.84	4.57	2.91	8.50	-2.62	1.21	8.29
BM	3.01	5.47	3.91	9.05	-2.87	1.94	8.96

*annualisiert

	2018	2019	2020	2021	2022	2023	YTD
WOB Kat. I	-6.87	7.29	14.95	-2.96	-14.62	4.04	4.09
WOB Kat. II	-6.73	7.42	15.02	-2.90	-14.57	4.11	4.13
WOB Kat. III	-6.65	7.49	15.07	-2.86	-14.54	4.15	4.17
BM	-5.90	7.80	16.02	-1.04	-15.74	5.63	4.33

WANDELOBLIGATIONEN GLOBAL HEDGED CHF (WOB)

Aufteilung des Portfolios (in %)

Top 10 (in %)

	WOB
LOF CONV ASIA CHF SA SH	9.8
0.5% ALIBABA JUN31 144A 01.06.2031	4.2
0.875% UBER JUN28 144A 01.12.2028	2.6
1.125%AKAMAI TEC CV FEB29 15.02.2029	2.3
1%GOLD POLE CV JUN29 REGS 25.06.2029	1.7
1.5% DELIVERY CV 28 TR B 15.01.2028	1.7
4.125%DUKE ENER CV26 144A 15.04.2026	1.6
4.5%SOUTHER CV JUN27 144A 15.06.2027	1.5
3.875% SOUTHERN CV DEC25 15.12.2025	1.4
3% NEXTERA MAR27 144A 01.03.2027	1.4

Branchen (in %)

	WOB	BM
Zyklische Konsumgüter	16.9	17.6
Technologie	12.2	15.2
Industrie	10.0	14.7
Versorger	9.6	16.3
Immobilien	7.9	8.5
Pharmazeutische Produkte	7.0	7.0
Finanzwesen	5.7	7.4
Kommunikation	4.8	4.9
Roh-, Hilfs- & Betriebsstoffe	3.3	4.7
Energie	1.4	1.7
Nicht-Zyklische Konsumgüter	1.3	1.9
Sonstige (inkl. Liq.)	19.9	0.0

Länder (in %)

	WOB	BM
Amerika	41.4	56.8
Asia Pacific	22.3	17.3
Europa	20.6	20.9
Japan	5.5	5.1
Übrige	0.0	0.0
kurzfristige Mittel	10.3	0.0

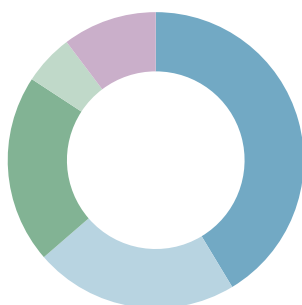

Rating (in %)

	WOB	BM
A	8.5	15.7
BBB	44.5	48.6
BB	18.8	19.5
B	16.4	14.7
CCC	0.0	0.4
ohne Rating	1.6	1.1
Sonstige (inkl. Liq.)	10.2	0.0

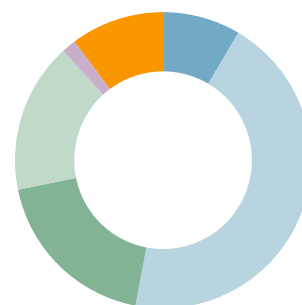

Kategorienübersicht

	Kategorie I	Kategorie II	Kategorie III
Valor	4.493.575	19.506.361	4.493.674
ISIN	CH0044935754	CH0195063612	CH0044936745
Investitionsgrösse in CHF	< 10 Mio.	10 - 30 Mio.	> 30 Mio.
TER KGAST ² in % p.a. per 30.09.2023	0.64	0.58	0.54
davon TER Zielfonds ³ in % p.a. per 30.09.2023	0.49	0.49	0.49
ex-ante TER ⁴ in % p.a. per 31.03.2024	0.56	0.50	0.46
Gebühren Kauf / Verkauf in % ⁵	0.10	0.10	0.10

¹ Die Style Box zeigt die Anlagestrategie eines Fonds an.

² Die Betriebsaufwandquote TER KGAST deckt sämtliche Kosten mit Ausnahme der Transaktionskosten und der transaktionsbezogenen steuerlichen Abgaben ab.

³ Die TER Zielfonds entsprechen den gewichteten TER der unterliegenden Publikumfonds respektive der institutionellen Fonds der IST. Die Angabe entspricht der Höhe des zuletzt berechneten TER und bietet keine Gewähr für eine entsprechende Höhe in der Zukunft.

⁴ Die Total Expense Ratio ex ante (TER ex ante) antizipiert alle Kosten, die im Durchschnitt der nächsten 12 Monate bei gleich bleibenden Voraussetzungen dem Fondsvermögen belastet werden (Betriebsaufwand).

⁵ zu Gunsten der Anlagegruppe

Datenquelle Benchmark: Thomson Reuters

AKTIEN SCHWEIZ SMI INDEX (ASI)

Eckdaten

Depotbank	Bank Lombard Odier & Co AG
Lancierung	Februar 1967
Währung	CHF
Zeichnung/Rücknahme	täglich bis 14 Uhr (T)
Ende Geschäftsjahr	30. September
Ausschüttung	thesaurierend
Benchmark	SMI TR
Fondsvermögen	CHF 593.07 Mio.
Basisportfolio	CHF 592.99 Mio.
Anzahl Positionen	21
Kursquelle	Bloomberg ISTAKSC istfunds.ch
NAV Kategorie I	CHF 4'632.15
NAV Kategorie II	CHF 4'752.63
NAV Kategorie III	CHF 4'809.01
NAV Kategorie G	CHF 4'811.06

Fondsmanager

Fondsmanager	Pictet AM
Fondsmanager seit	September 2022
Unterzeichnung UNPRI	ja

Zeichnung / Rücknahme

Valuta Zeichnung	T + 2 Tage
Valuta Rücknahme	T + 2 Tage

Kennzahlen

Tracking Error ex-post	0.02%
Beta	1.00

ESG

Stimmrechtsausübung	Ja
Ausschlussliste	Ja

Style Box¹

			Size
			Gross
			Mittel
			Klein
Substanz	Blend	Wachstum	Style

Anlagepolitik

AKTIEN SCHWEIZ SMI INDEX investiert passiv in die Titel des Swiss Market Index (SMI). Ziel der Anlagegruppe ist die Abbildung des SMI mit möglichst geringem Abweichungsfehler. Der mittlere jährliche ex-ante Tracking Error soll 0.15% nicht übersteigen. Sämtliche Titel des SMI bilden nach der Volleplikationsmethode das Portfolio. Als Benchmark gilt der Swiss Market Index reinvestiert (SMIC).

Die ESG-Kriterien des Schweizer Vereins für verantwortungsbewusste Kapitalanlagen (SVVK-ASIR) werden angewendet. Unternehmen, die auf der Ausschlussliste des SVVK-ASIR figurieren, werden nicht ins Portfolio aufgenommen. Von der Anlage ebenfalls ausgeschlossen sind Unternehmen (Bergbauunternehmen oder Stromerzeuger), die mehr als 25% ihres Umsatzes aus thermischer Kohle erzeugen, basierend auf den Klassifizierungen von Sustainalytics. Die Aktionärsstimmrechte werden aktiv wahrgenommen, basierend auf Empfehlungen eines Corporate Governance Spezialisten. Weitere Informationen siehe ESG-Factsheet unter istfunds.ch/produkte-kurse.

Performance in CHF (in %, netto nach Kosten)

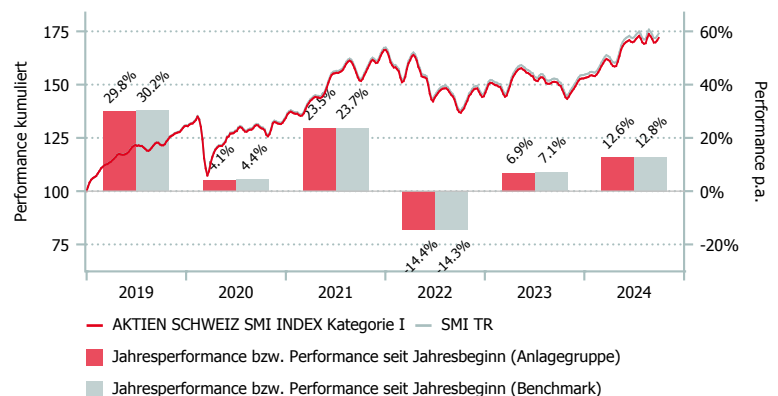

	1 Mt.	3 Mt.	6 Mt.	1 J.	3 J.*	5 J.*	Vol. 3 J.
ASI Kat. I	-2.03	1.55	5.54	14.35	4.42	6.87	12.45
ASI Kat. II	-2.03	1.56	5.56	14.39	4.46	6.92	12.45
ASI Kat. III	-2.03	1.57	5.59	14.45	4.50	6.97	12.45
ASI Kat. G	-2.02	1.59	5.61	14.47	4.52	6.98	12.45
BM	-2.02	1.60	5.66	14.61	4.62	7.09	12.45

*annualisiert

	2018	2019	2020	2021	2022	2023	YTD
ASI Kat. I	-7.36	29.84	4.11	23.51	-14.44	6.88	12.62
ASI Kat. II	-7.24	29.91	4.16	23.56	-14.40	6.92	12.65
ASI Kat. III	-7.17	30.00	4.23	23.62	-14.37	6.96	12.69
ASI Kat. G	-7.17	30.00	4.23	23.62	-14.36	6.98	12.72
BM	-7.04	30.16	4.35	23.74	-14.29	7.09	12.82

Aufteilung des Portfolios (in %)

Top 10 (in %)

	ASI
Nestlé (N)	17.2
Novartis (N)	15.5
Roche (GS)	14.8
UBS Group (N)	6.6
ABB Ltd (N)	6.1
Zurich Insurance Grp (N)	5.8
Cie Fin. Richemont (N)	5.6
Sika Ltd (N)	3.5
Holcim (N)	3.5
Alcon Inc (N)	3.3

Branchen (in %)

	ASI
Gesundheitswesen	37.8
Finanzwesen	18.9
Basiskonsumgüter	17.2
Roh-, Hilfs- & Betriebsstoffe	9.9
Industrie	8.5
Nicht-Basiskonsumgüter	5.6
Telekomdienstleistungen	1.1
IT-Dienstleistungen	1.0
Sonstige (inkl. Liq.)	0.0

Kategorienübersicht

	Kategorie I	Kategorie II	Kategorie III	Kategorie G
Valor	287.596	2.903.068	2.903.071	119.497.173
ISIN	CH0002875968	CH0029030688	CH0029030712	CH1194971730
Investitionsgrösse in CHF	< 10 Mio.	10 - 30 Mio.	> 30 Mio.	-
TER KGAST ² in % p.a. per 30.09.23	0.15	0.11	0.07	0.06
davon TER Zielfonds ³ in % p.a. per 30.09.23	0.00	0.00	0.00	0.00
Gebühren Kauf / Verkauf in % ⁴	0.03	0.03	0.03	0.03

¹ Die Style Box zeigt die Anlagestrategie eines Fonds an.

² Die Betriebsaufwandquote TER KGAST deckt sämtliche Kosten mit Ausnahme der Transaktionskosten und der transaktionsbezogenen steuerlichen Abgaben ab.

³ Die TER Zielfonds entsprechen den gewichteten TER der unterliegenden Publikumfonds respektive der institutionellen Fonds der IST. Die Angabe entspricht der Höhe des zuletzt berechneten TER und bietet keine Gewähr für eine entsprechende Höhe in der Zukunft.

⁴ zu Gunsten der Anlagegruppe

Datenquelle Benchmark: SIX Swiss Exchange

AKTIEN SCHWEIZ SPI PLUS (ASPI)

Eckdaten

Depotbank	Bank Lombard Odier & Co AG
Lancierung	Januar 2007
Währung	CHF
Zeichnung/Rücknahme	täglich bis 14 Uhr (T)
Ende Geschäftsjahr	30. September
Ausschüttung	thesaurierend
Benchmark	SPI
Fondsvermögen	CHF 61.62 Mio.
Basisportfolio	CHF 172.60 Mio.
Anzahl Positionen	71
Kursquelle	Bloomberg ISTASPL istfunds.ch
NAV Kategorie I	CHF 2'220.28
NAV Kategorie II	CHF 2'232.17
NAV Kategorie III	CHF 2'291.44

Fondsmanager

Fondsmanager	Swiss Rock AM
Fondsmanager seit	März 2013

Zeichnung / Rücknahme

Valuta Zeichnung	T + 2 Tage
Valuta Rücknahme	T + 2 Tage

Kennzahlen

Tracking Error ex-post	1.17%
Beta	0.95

ESG

Stimmrechtsausübung	Ja
Ausschlussliste	Ja

Style Box¹

			Gross	Size
			Mittel	
			Klein	
Substanz	Blend	Wachstum		Style

Anlagepolitik

AKTIEN SCHWEIZ SPI PLUS ist eine aktiv, nach einem quantitativen Modellansatz bewirtschaftete Anlagegruppe. Die Titel des Swiss Performance Indexes (SPI) bilden das Universum. Der Fokus des eingesetzten Titelselektionsmodells liegt auf den Aspekten Profitabilität (z.B. ROE, Cashflow), Momentum (z.B. Revision von Gewinnschätzungen, Sentiment) und Bewertung (z.B. Dividendenrendite, EBITDA/EV). Das Portfolio weist typischerweise ca. 60 Positionen auf, deren Gewichtung maximal 2% von der Gewichtung des Titels im SPI abweichen darf. Der angestrebte ex-ante Tracking Error beträgt max. 1.5%.

Die ESG-Kriterien des Schweizer Vereins für verantwortungsbewusste Kapitalanlagen (SVVK-ASIR) werden angewendet. Unternehmen, die auf der Ausschlussliste des SVVK-ASIR figurieren, werden nicht ins Portfolio aufgenommen. Von der Anlage ebenfalls ausgeschlossen sind Unternehmen (Bergbauunternehmen oder Stromerzeuger), die mehr als 25% ihres Umsatzes aus thermischer Kohle erzeugen, basierend auf den Klassifizierungen von Sustainalytics. Die Aktionärsstimmrechte werden aktiv wahrgenommen, basierend auf Empfehlungen eines Corporate Governance Spezialisten. Weitere Informationen siehe ESG-Factsheet unter istfunds.ch/produkte-kurse.

Performance in CHF (in %, netto nach Kosten)

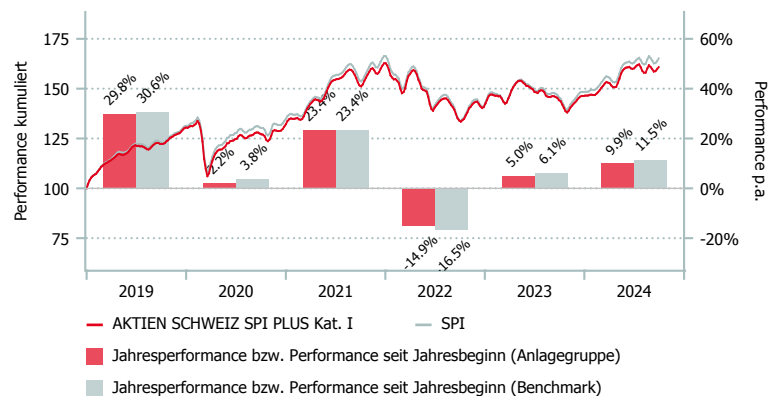

	1 Mt.	3 Mt.	6 Mt.	1 J.	3 J.*	5 J.*	Vol. 3 J.
ASPI Kat. I	-1.54	0.98	4.31	10.98	2.22	5.38	11.87
ASPI Kat. II	-1.54	1.00	4.34	11.05	2.29	5.44	11.87
ASPI Kat. III	-1.53	1.01	4.36	11.09	2.33	5.49	11.87
BM	-1.59	2.03	5.17	13.04	2.59	5.83	12.47

*annualisiert

	2018	2019	2020	2021	2022	2023	YTD
ASPI Kat. I	-9.45	29.77	2.19	23.44	-14.89	5.02	9.92
ASPI Kat. II	-9.38	29.87	2.25	23.51	-14.84	5.08	9.97
ASPI Kat. III	-9.34	29.92	2.30	23.56	-14.80	5.12	10.00
BM	-8.57	30.59	3.82	23.38	-16.48	6.09	11.47

AKTIEN SCHWEIZ SPI PLUS (ASPI)

Aufteilung des Portfolios (in %)

Top 10 (in %)

	ASPI	BM
Nestlé (N)	13.1	13.9
Novartis (N)	13.0	12.4
Roche (GS)	12.5	11.8
ABB Ltd (N)	5.6	4.9
Zurich Insurance Grp (N)	5.4	4.6
UBS Group (N)	4.5	5.2
Cie Fin. Richemont (N)	3.6	4.5
Holcim (N)	3.5	2.8
Swiss Re AG (N)	2.8	2.1
Sika Ltd (N)	2.0	2.8

Branchen (in %)

	ASPI	BM
Gesundheitswesen	31.3	34.6
Industrie	21.0	12.8
Finanzwesen	17.8	18.2
Basiskonsumgüter	14.8	15.9
Roh-, Hilfs- & Betriebsstoffe	7.2	8.8
Nicht-Basiskonsumgüter	4.1	5.3
IT-Dienstleistungen	2.5	1.8
Telekomdienstleistungen	1.0	0.9
Versorger	0.0	0.2
Immobilien	0.0	1.3
Sonstige (inkl. Liq.)	0.4	0.0

Kategorienübersicht

	Kat. I	Kat. II	Kat. III
Valor	2.733.872	2.903.078	2.903.079
ISIN	CH0027338729	CH0029030787	CH0029030795
Investitionsgrösse in CHF	< 10 Mio.	10 - 30 Mio.	> 30 Mio.
TER KGAST ² in % p.a. per 30.09.2023	0.30	0.24	0.20
davon TER Zielfonds ³ in % p.a. per 30.09.2023	0.15	0.15	0.15
Gebühren Kauf / Verkauf in % ⁴	0.06	0.06	0.06

¹ Die Style Box zeigt die Anlagestrategie eines Fonds an.

² Die Betriebsaufwandquote TER KGAST deckt sämtliche Kosten mit Ausnahme der Transaktionskosten und der transaktionsbezogenen steuerlichen Abgaben ab.

³ Die TER Zielfonds entsprechen den gewichteten TER der unterliegenden Publikumfonds respektive der institutionellen Fonds der IST. Die Angabe entspricht der Höhe des zuletzt berechneten TER und bietet keine Gewähr für eine entsprechende Höhe in der Zukunft.

⁴ zu Gunsten der Anlagegruppe

Datenquelle Benchmark: SIX Swiss Exchange

AKTIEN SCHWEIZ ERGÄNZUNGSWERTE (ASE)

Eckdaten

Depotbank	Bank Lombard Odier & Co AG
Lancierung	Februar 1984
Währung	CHF
Zeichnung/Rücknahme	täglich bis 14 Uhr (T)
Ende Geschäftsjahr	30. September
Ausschüttung	thesaurierend
Benchmark	SPI EXTRA
Fondsvermögen	CHF 789.15 Mio.
Basisportfolio	CHF 819.59 Mio.
Anzahl Positionen	60
Kursquelle	Bloomberg ISTASCE istfunds.ch
NAV Kategorie I	CHF 22'189.80
NAV Kategorie II	CHF 22'749.48
NAV Kategorie III	CHF 23'406.10

Fondsmanager

Fondsmanager	Vontobel Asset Management
Fondsmanager seit	März 2016
Unterzeichnung UNPRI	ja

Zeichnung / Rücknahme

Valuta Zeichnung	T + 2 Tage
Valuta Rücknahme	T + 2 Tage

Kennzahlen

Tracking Error ex-post	1.98%
Beta	1.07

ESG

Stimmrechtsausübung	Ja
Ausschlussliste	Ja

Anlagepolitik

AKTIEN SCHWEIZ ERGÄNZUNGSWERTE ist eine aktiv verwaltete Anlagegruppe im Bereich der Small und Mid Caps Schweiz und Fürstentum Liechtenstein. Das Ziel besteht in der Erwirtschaftung eines Wertzuwachses, der aufgrund des Wachstums, der Dynamik und der Flexibilität der kleineren und mittleren Unternehmen längerfristig über demjenigen der Blue Chips liegen sollte. Das Portfolio ist fokussiert auf qualitatives Wachstum zu einem angemessenen Preis (GARP). Die Titelselektion erfolgt bottom-up nach fundamentalem Research. Die Anlagegruppe ist gut diversifiziert und weist in der Regel ca. 50 Positionen auf. Die Beteiligung pro Unternehmen darf 10% nicht überschreiten. Als Benchmark wird der SPI EXTRA verwendet. Es gibt keine explizite Tracking-Error-Zielsetzung im Vergleich zur Benchmark.

Die ESG-Kriterien des Schweizer Vereins für verantwortungsbewusste Kapitalanlagen (SVVK-ASIR) werden angewendet. Unternehmen, die auf der Ausschlussliste des SVVK-ASIR figurieren, werden nicht ins Portfolio aufgenommen. Von der Anlage ebenfalls ausgeschlossen sind Unternehmen (Bergbauunternehmen oder Stromerzeuger), die mehr als 25% ihres Umsatzes aus thermischer Kohle erzeugen, basierend auf den Klassifizierungen von Sustainalytics. Die Aktionärsstimmrechte werden aktiv wahrgenommen, basierend auf Empfehlungen eines Corporate Governance Spezialisten. Weitere Informationen siehe ESG-Factsheet unter istfunds.ch/produkte-kurse.

Performance in CHF (in %, netto nach Kosten)

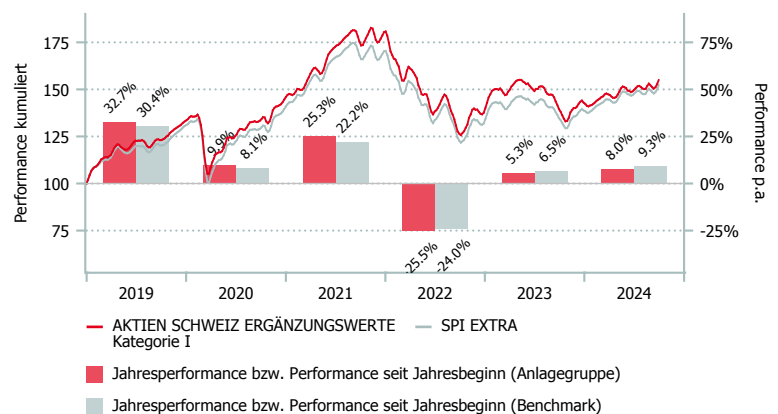

Style Box¹

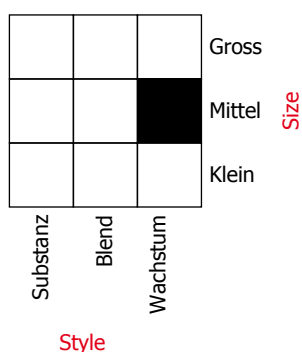

	1 Mt.	3 Mt.	6 Mt.	1 J.	3 J.*	5 J.*	Vol. 3 J.
ASE Kat. I	0.35	4.97	4.38	10.28	-3.46	4.56	15.61
ASE Kat. II	0.35	4.99	4.42	10.35	-3.39	4.64	15.61
ASE Kat. III	0.36	5.02	4.47	10.45	-3.30	4.75	15.62
BM	0.58	4.53	4.44	12.27	-2.76	4.68	14.53

*annualisiert

	2018	2019	2020	2021	2022	2023	YTD
ASE Kat. I	-17.83	32.73	9.90	25.33	-25.47	5.33	7.98
ASE Kat. II	-17.72	32.90	9.99	25.42	-25.42	5.40	8.03
ASE Kat. III	-17.58	33.12	10.13	25.55	-25.35	5.50	8.11
BM	-17.23	30.42	8.07	22.19	-24.02	6.53	9.26

AKTIEN SCHWEIZ ERGÄNZUNGSWERTE (ASE)

Aufteilung des Portfolios (in %)

Top 10 (in %)

	ASE	BM
Lindt & Spruengli (GS)	8.2	3.3
Straumann Hldg (N)	5.8	5.1
Sandoz Group (N)	5.4	4.7
Sgs Ltd (N)	5.0	4.5
Schindler (PS)	4.8	3.1
Belimo Holding (N)	3.7	1.9
Julius Baer Grp (N)	3.6	3.3
Vat Group (N)	3.5	3.6
Roche (port)	3.2	2.6
Baloise Holding (N)	2.9	2.3

Branchen (in %)

	ASE	BM
Industrie	39.5	29.9
Gesundheitswesen	20.6	22.2
Basiskonsumgüter	13.6	10.4
Finanzwesen	10.3	15.6
Roh-, Hilfs- & Betriebsstoffe	6.4	4.6
Immobilien	3.9	6.6
IT-Dienstleistungen	3.5	5.3
Nicht-Basiskonsumgüter	2.2	4.0
Telekomdienstleistungen	0.0	0.2
Versorger	0.0	1.1
Sonstige (inkl. Liq.)	0.1	0.0

Kategorienübersicht

	Kategorie I	Kategorie II	Kategorie III
Valor	287.594	2.903.072	2.903.074
ISIN	CH0002875943	CH0029030720	CH0029030746
Investitionsgrösse in CHF	< 10 Mio.	10 - 30 Mio.	> 30 Mio.
TER KGAST ² in % p.a. per 30.09.2023	0.40	0.33	0.24
davon TER Zielfonds ³ in % p.a. per 30.09.2023	0.13	0.13	0.13
Gebühren Kauf / Verkauf in % ⁴	0.11	0.11	0.11

¹ Die Style Box zeigt die Anlagestrategie eines Fonds an.

² Die Betriebsaufwandquote TER KGAST deckt sämtliche Kosten mit Ausnahme der Transaktionskosten und der transaktionsbezogenen steuerlichen Abgaben ab.

³ Die TER Zielfonds entsprechen den gewichteten TER der unterliegenden Publikumfonds respektive der institutionellen Fonds der IST. Die Angabe entspricht der Höhe des zuletzt berechneten TER und bietet keine Gewähr für eine entsprechende Höhe in der Zukunft.

⁴ zu Gunsten der Anlagegruppe

Datenquelle Benchmark: SIX Swiss Exchange

Eckdaten

Depotbank	Bank Lombard Odier & Co AG
Lancierung	September 1993
Währung	CHF
Zeichnung/Rücknahme	täglich bis 14 Uhr (T)
Ende Geschäftsjahr	30. September
Ausschüttung	thesaurierend
Benchmark	MSCI World ex-CH ndr
Fondsvermögen	CHF 479.39 Mio.
Basisportfolio	CHF 2.11 Mrd
Anzahl Positionen	1'372
Kursquelle	Bloomberg ISTGLIX istfunds.ch
NAV Kategorie I	CHF 4'996.41
NAV Kategorie II	CHF 5'075.57
NAV Kategorie III	CHF 5'121.85
NAV Kategorie G	CHF 5'165.17

Fondsmanager

Fondsmanager	Pictet AM
Fondsmanager seit	September 1993
Unterzeichnung UNPRI	ja

Zeichnung / Rücknahme

Valuta Zeichnung	T + 3 Tage
Valuta Rücknahme	T + 3 Tage

Kennzahlen

Tracking Error ex-post	0.09%
Beta	1.00

ESG

Stimmrechtsausübung	Ja
Ausschlussliste	Ja

Style Box¹

			Size
Gross			
Mittel			
Klein			
	Substanz	Blend	Wachstum
	Style		

Anlagepolitik

GLOBE INDEX ist eine passiv verwaltete Anlagegruppe, die den MSCI World ex Switzerland Index repliziert. Das Ziel ist, den Index mit minimalstem Abweichungsfehler nachzubilden. Der angestrebte, mittlere jährliche ex-ante Tracking Error soll 0.15% nicht übersteigen. GLOBE INDEX wird nach der «quasi-full replication»-Methode bewirtschaftet. Dabei werden möglichst alle Komponenten des Indexes möglichst effizient und unter Berücksichtigung von Transaktionskosten und Marktliquidität abgebildet. Anpassungen in den Gewichtungsveränderungen erfolgen analog zu denjenigen im Indexuniversum.

Die ESG-Kriterien des Schweizer Vereins für verantwortungsbewusste Kapitalanlagen (SVVK-ASIR) werden angewendet. Unternehmen, die auf der Ausschlussliste des SVVK-ASIR figurieren, werden nicht ins Portfolio aufgenommen. Von der Anlage ebenfalls ausgeschlossen sind Unternehmen (Bergbauunternehmen oder Stromerzeuger), die mehr als 25% ihres Umsatzes aus thermischer Kohle erzeugen, basierend auf den Klassifizierungen von Sustainalytics. Die Aktionärsstimmrechte aktiv durch den mandatierten Manager wahrgenommen, basierend auf Empfehlungen von Corporate Governance Spezialisten.

Weitere Informationen siehe ESG-Factsheet unter istfunds.ch/produkte-kurse.

Performance in CHF (in %, netto nach Kosten)

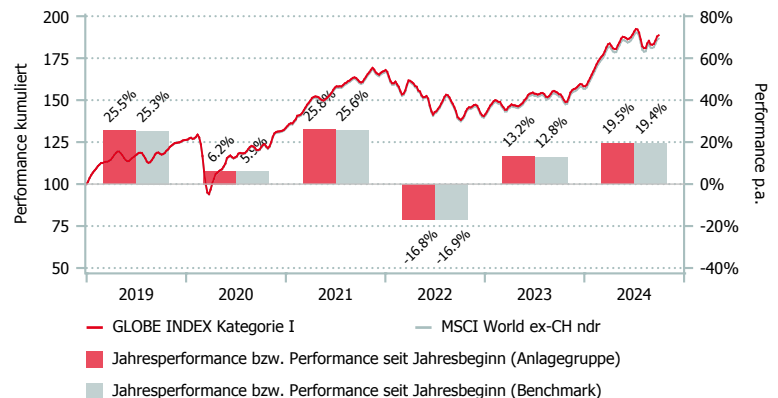

	1 Mt.	3 Mt.	6 Mt.	1 J.	3 J.*	5 J.*	Vol. 3 J.
GI Kat. I	1.34	-0.17	2.24	22.61	5.76	9.68	14.47
GI Kat. II	1.34	-0.16	2.26	22.66	5.80	9.73	14.47
GI Kat. III	1.35	-0.14	2.30	22.75	5.88	9.81	14.47
GI Kat. G	1.35	-0.14	2.30	22.77	5.89	9.83	14.47
BM	1.32	-0.20	2.18	22.39	5.57	9.46	14.46

*annualisiert

	2018	2019	2020	2021	2022	2023	YTD
GI Kat. I	-7.46	25.46	6.24	25.83	-16.79	13.16	19.47
GI Kat. II	-7.41	25.53	6.29	25.88	-16.76	13.20	19.51
GI Kat. III	-7.35	25.60	6.36	25.97	-16.70	13.29	19.57
GI Kat. G	-7.32	25.65	6.39	26.00	-16.68	13.31	19.59
BM	-7.64	25.27	5.92	25.65	-16.87	12.82	19.36

Aufteilung des Portfolios (in %)

Top 10 (in %)

	GI	BM
Apple	5.0	5.0
Microsoft	4.4	4.5
Nvidia Corp	4.4	4.4
Amazon com	2.6	2.6
Meta Platforms A	1.8	1.8
Alphabet A	1.4	1.4
Alphabet C	1.2	1.2
Broadcom Inc	1.1	1.1
Tesla	1.1	1.1
Eli Lilly & Co	1.0	1.0

Branchen (in %)

	GI	BM
IT-Dienstleistungen	25.4	25.4
Finanzwesen	15.3	15.3
Industrie	11.1	11.1
Gesundheitswesen	11.1	11.1
Nicht-Basiskonsumgüter	10.4	10.4
Telekomdienstleistungen	7.7	7.7
Basiskonsumgüter	6.2	6.2
Energie	4.0	4.0
Roh-, Hilfs- & Betriebsstoffe	3.6	3.6
Versorger	2.8	2.8
Immobilien	2.3	2.3
Nicht klassifizierbare Anlagefonds	0.1	0.0
Sonstige (inkl. Liq.)	0.1	0.0

Währungen (in %)

	GI	BM
USD	73.7	73.7
EUR	9.2	9.2
JPY	5.8	5.7
GBP	3.5	3.5
CAD	2.9	2.9
AUD	2.0	2.0
SEK	0.9	0.9
DKK	0.9	0.9
HKD	0.5	0.5
Übrige	0.6	0.7

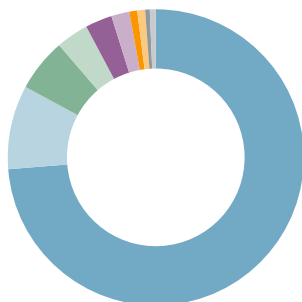

Länder (in %)

	GI	BM
USA	73.7	73.7
Japan	5.8	5.7
Grossbritannien	3.8	3.8
Kanada	3.1	3.2
Frankreich	2.9	2.9
Deutschland	2.3	2.3
Australien	2.0	2.0
Niederlande	1.2	1.2
Schweden	0.9	0.9
Übrige	4.2	4.3

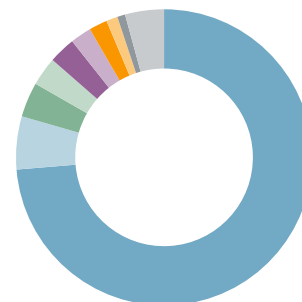

Kategorienübersicht

	Kategorie I	Kategorie II	Kategorie III	Kategorie G
Valor	96.700	2.903.088	2.903.090	2.256.493
ISIN	CH0000967007	CH0029030886	CH0029030902	CH0022564931
Investitionsgrösse in CHF	< 10 Mio.	10 - 30 Mio.	30 - 50 Mio	> 50 Mio.
TER KGAST ² in % p.a. per 30.09.23	0.19	0.15	0.08	0.06
davon TER Zielfonds ³ in % p.a. per 30.09.23	0.06	0.06	0.06	0.06
Gebühren Kauf / Verkauf in % ⁴	0.12/0.07	0.12/0.07	0.12/0.07	0.12/0.07

¹ Die Style Box zeigt die Anlagestrategie eines Fonds an.

² Die Betriebsaufwandquote TER KGAST deckt sämtliche Kosten mit Ausnahme der Transaktionskosten und der transaktionsbezogenen steuerlichen Abgaben ab.

³ Die TER Zielfonds entsprechen den gewichteten TER der unterliegenden Publikumfonds respektive der institutionellen Fonds der IST. Die Angabe entspricht der Höhe des zuletzt berechneten TER und bietet keine Gewähr für eine entsprechende Höhe in der Zukunft.

⁴ zu Gunsten der Anlagegruppe

Datenquelle Benchmark: MSCI



GLOBE INDEX HEDGED CHF (GIH)

Eckdaten

Depotbank	Bank Lombard Odier & Co AG
Lancierung	Juni 2015
Währung	CHF
Zeichnung/Rücknahme	täglich bis 14 Uhr (T)
Ende Geschäftsjahr	30. September
Ausschüttung	thesaurierend
Benchmark	MSCI World ex Switzerland Net Dividends hedged
Fondsvermögen	CHF 1.59 Mrd
Basisportfolio	CHF 2.11 Mrd
Anzahl Positionen	1'372
Kursquelle	Bloomberg ISTGIHG istfunds.ch
NAV Kategorie II	CHF 2'078.48
NAV Kategorie III	CHF 2'082.04
NAV Kategorie G	CHF 2'096.90

Fondsmanager

Fondsmanager	Pictet AM
Fondsmanager seit	Juni 2015
Unterzeichnung UNPRI	ja

Zeichnung / Rücknahme

Valuta Zeichnung	T + 3 Tage
Valuta Rücknahme	T + 3 Tage

Kennzahlen

Tracking Error ex-post	0.14%
Beta	1.00

ESG

Stimmrechtsausübung	Ja
Ausschlussliste	Ja

Style Box¹

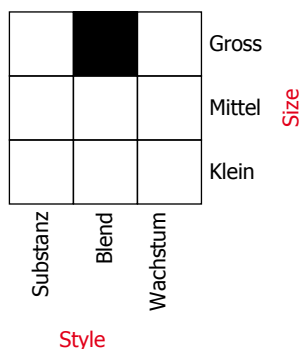

Anlagepolitik

GLOBE INDEX HEDGED CHF ist eine passiv verwaltete Anlagegruppe, die den MSCI World ex Switzerland Index repliziert und das Währungsrisiko zu mindestens 95% systematisch absichert. Das Ziel ist, den Index mit minimalstem Abweichungsfehler nachzubilden. Der angestrebte, mittlere jährliche ex-ante Tracking Error soll 0.15% nicht übersteigen. GLOBE INDEX HEDGED CHF wird nach der «quasi-full replication»-Methode bewirtschaftet. Dabei werden möglichst alle Komponenten des Indexes möglichst effizient und unter Berücksichtigung von Transaktionskosten und Marktliquidität abgebildet. Anpassungen in den Gewichtungsveränderungen erfolgen analog zu denjenigen im Indexuniversum. Die Währungsabsicherungen erfolgen auf monatlicher Basis.

Die ESG-Kriterien des Schweizer Vereins für verantwortungsbewusste Kapitalanlagen (SVVK-ASIR) werden angewendet. Unternehmen, die auf der Ausschlussliste des SVVK-ASIR figurieren, werden nicht ins Portfolio aufgenommen. Von der Anlage ebenfalls ausgeschlossen sind Unternehmen (Bergbauunternehmen oder Stromerzeuger), die mehr als 25% ihres Umsatzes aus thermischer Kohle erzeugen, basierend auf den Klassifizierungen von Sustainalytics. Die Aktionärsstimmrechte aktiv durch den mandatierten Manager wahrgenommen, basierend auf Empfehlungen von Corporate Governance Spezialisten.

Weitere Informationen siehe ESG-Factsheet unter istfunds.ch/produkte-kurse.

Performance in CHF (in %, netto nach Kosten)

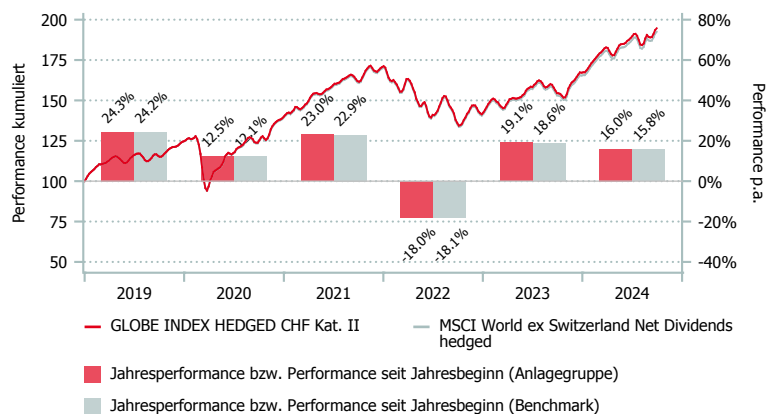

	1 Mt.	3 Mt.	6 Mt.	1 J.	3 J.*	5 J.*	Vol. 3 J.
GIH Kat. II	1.28	3.59	5.84	26.17	6.81	10.87	15.61
GIH Kat. III	1.28	3.61	5.88	26.27	6.87	10.91	15.62
GIH Kat. G	1.29	3.62	5.89	26.29	6.92	10.98	15.62
BM	1.28	3.63	5.78	25.92	6.58	10.62	15.58

*annualisiert

	2018	2019	2020	2021	2022	2023	YTD
GIH Kat. II	-9.82	24.34	12.46	23.03	-18.03	19.05	15.95
GIH Kat. III	-9.82	24.34	12.46	23.03	-18.00	19.14	16.02
GIH Kat. G	-9.73	24.47	12.57	23.15	-17.94	19.17	16.04
BM	-9.97	24.20	12.13	22.89	-18.11	18.56	15.82

Aufteilung des Portfolios (in %)

Top 10 (in %)

	GIH	BM
Apple	5.0	5.0
Microsoft	4.4	4.5
Nvidia Corp	4.4	4.4
Amazon com	2.6	2.6
Meta Platforms A	1.8	1.8
Alphabet A	1.4	1.4
Alphabet C	1.2	1.2
Broadcom Inc	1.1	1.1
Tesla	1.1	1.1
Eli Lilly & Co	1.0	1.0

Branchen (in %)

	GIH	BM
IT-Dienstleistungen	25.4	25.4
Finanzwesen	15.3	15.3
Industrie	11.1	11.1
Gesundheitswesen	11.1	11.1
Nicht-Basiskonsumgüter	10.4	10.4
Telekomdienstleistungen	7.7	7.7
Basiskonsumgüter	6.2	6.2
Energie	4.0	4.0
Roh-, Hilfs- & Betriebsstoffe	3.6	3.6
Versorger	2.8	2.8
Immobilien	2.3	2.3
Nicht klassifizierbare Anlagefonds	0.1	0.0
Sonstige (inkl. Liq.)	0.1	0.0

Währungen (in %)

	GIH
CHF	100.2
Übrige	-0.2

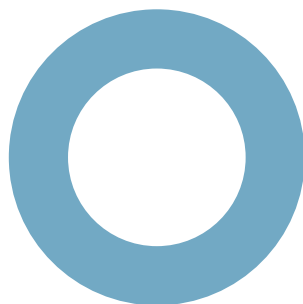

Länder (in %)

	GIH	BM
USA	73.7	73.7
Japan	5.8	5.7
Grossbritannien	3.8	3.8
Kanada	3.1	3.2
Frankreich	2.9	2.9
Deutschland	2.3	2.3
Australien	2.0	2.0
Niederlande	1.2	1.2
Dänemark	0.9	0.9
Übrige	4.3	4.3

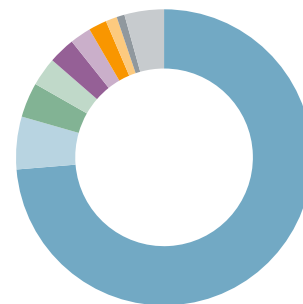

Kategorienübersicht

	Kat. I *	Kat. II	Kat. III	Kat. G
Valor	28.241.795	28.243.176	28.243.180	28.243.326
ISIN	CH0282417952	CH0282431763	CH0282431805	CH0282433264
Investitionsgrösse in CHF	< 10 Mio.	10 - 30 Mio.	30 - 50 Mio	> 50 Mio.
TER KGAST ² in % p.a. per 30.09.23	-	0.16	0.08	0.06
davon TER Zielfonds ³ in % p.a. per 30.09.23	-	0.05	0.05	0.05
ex-ante TER ⁴ in % p.a. per 30.09.23	0.18	-	-	-
Gebühren Kauf / Verkauf in % ⁵	0.15/0.10	0.15/0.10	0.15/0.10	0.15/0.10

¹ Die Style Box zeigt die Anlagestrategie eines Fonds an.

² Die Betriebsaufwandquote TER KGAST deckt sämtliche Kosten mit Ausnahme der Transaktionskosten und der transaktionsbezogenen steuerlichen Abgaben ab.

³ Die TER Zielfonds entsprechen den gewichteten TER der unterliegenden Publikumfonds respektive der institutionellen Fonds der IST. Die Angabe entspricht der Höhe des zuletzt berechneten TER und bietet keine Gewähr für eine entsprechende Höhe in der Zukunft.

⁴ Die Total Expense Ratio ex ante (TER ex ante) antizipiert alle Kosten, die im Durchschnitt der nächsten 12 Monate bei gleich bleibenden Voraussetzungen dem Fondsvermögen belastet werden (Betriebsaufwand).

⁵ zu Gunsten der Anlagegruppe

* zur Zeit nicht aktiv

Datenquelle Benchmark: MSCI

GLOBE INDEX SRI (GISRI)

Eckdaten

Depotbank	Bank Lombard Odier & Co AG
Lancierung	Oktober 2020
Währung	CHF
Zeichnung/Rücknahme	täglich bis 14 Uhr (T)
Ende Geschäftsjahr	30. September
Ausschüttung	thesaurierend
Benchmark	MSCI World ex Switzerland SRI
Fondsvermögen	CHF 49.14 Mio.
Basisportfolio	CHF 49.13 Mio.
Anzahl Positionen	378
Kursquelle	Bloomberg ISTGSR3 SW istfunds.ch
NAV Kategorie III	CHF 1'460.85

Fondsmanager

Fondsmanager	Pictet AM
Fondsmanager seit	Oktober 2020
Unterzeichnung UNPRI	ja

Zeichnung / Rücknahme

Valuta Zeichnung	T + 3 Tage
Valuta Rücknahme	T + 3 Tage

Kennzahlen

Tracking Error ex-post	0.08%
Beta	1.00

Anlagepolitik

GLOBE INDEX SRI ist eine passiv verwaltete Anlagegruppe, die den MSCI World ex Switzerland SRI Index repliziert. Das Ziel ist, den Index mit minimalstem Abweichungsfehler nachzubilden. Der angestrebte, mittlere jährliche ex-ante Tracking Error soll 0.15% nicht übersteigen. GLOBE INDEX SRI wird nach der «quasi-full replication»-Methode bewirtschaftet. Dabei werden möglichst alle Komponenten des Indexes möglichst effizient und unter Berücksichtigung von Transaktionskosten und Marktliquidität abgebildet. Anpassungen in den Gewichtungsveränderungen erfolgen analog zu denjenigen im Indexuniversum.

Die ESG-Kriterien des Schweizer Vereins für verantwortungsbewusste Kapitalanlagen (SVVK-ASIR) werden angewendet. Unternehmen, die auf der Ausschlussliste des SVVK-ASIR figurieren, werden nicht ins Portfolio aufgenommen. Von der Anlage ebenfalls ausgeschlossen sind Unternehmen (Bergbauunternehmen oder Stromerzeuger), die mehr als 25% ihres Umsatzes aus thermischer Kohle erzeugen, basierend auf den Klassifizierungen von Sustainalytics.

Die Aktionärsstimmrechte aktiv durch den mandatierten Manager wahrgenommen, basierend auf Empfehlungen von Corporate Governance Spezialisten. Weitere Informationen siehe ESG-Factsheet unter istfunds.ch/produkte-kurse.

Performance in CHF (in %, netto nach Kosten)

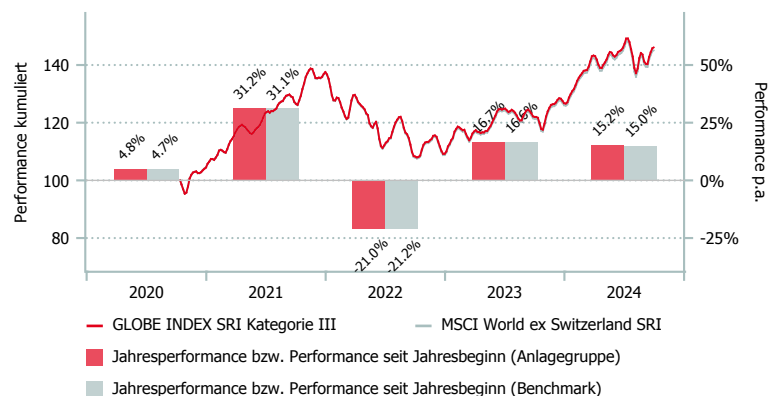

Style Box¹

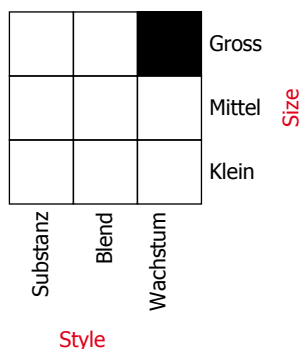

	1 Mt.	3 Mt.	6 Mt.	1 J.	3 J.*	5 J.*	Vol. 3 J.
GISRI Kat. III	1.62	0.34	1.50	19.40	5.17	-	15.38
BM	1.60	0.33	1.40	19.24	4.96	-	15.43

*annualisiert

	2018	2019	2020*	2021	2022	2023	YTD
GISRI Kat. III	-	-	4.76	31.22	-20.96	16.75	15.16
BM	-	-	4.75	31.10	-21.21	16.56	15.02

*seit Lancierung

Aufteilung des Portfolios (in %)

Top 10 (in %)

	GISRI	BM
Nvidia Corp	17.0	17.1
Tesla	4.3	4.3
Home Depot	2.3	2.3
Novo Nordisk B	2.2	2.2
Asml Holding	1.9	1.9
Coca-Cola Co.	1.7	1.7
Pepsico	1.3	1.3
Adobe	1.3	1.3
Verizon Communications	1.1	1.1
Texas Instruments	1.1	1.1

Branchen (in %)

	GISRI	BM
IT-Dienstleistungen	27.4	27.5
Finanzwesen	15.7	15.7
Nicht-Basiskonsumgüter	13.2	13.3
Gesundheitswesen	11.4	11.4
Industrie	11.1	11.1
Basiskonsumgüter	6.5	6.5
Telekomdienstleistungen	3.8	3.8
Roh-, Hilfs- & Betriebsstoffe	3.6	3.6
Immobilien	2.8	2.8
Versorger	2.4	2.4
Energie	1.9	1.9
Sonstige (inkl. Liq.)	0.2	0.0

Währungen (in %)

	GISRI	BM
USD	71.8	71.9
EUR	8.8	8.9
JPY	6.7	6.6
CAD	3.3	3.3
GBP	3.3	3.2
DKK	2.6	2.6
AUD	1.9	1.9
HKD	0.7	0.7
SEK	0.4	0.4
Übrige	0.5	0.5

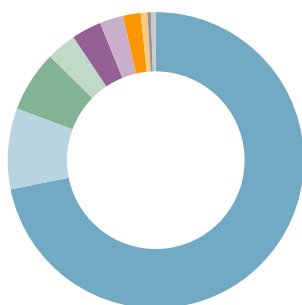

Länder (in %)

	GISRI	BM
USA	71.6	71.7
Japan	6.7	6.6
Kanada	3.9	3.9
Grossbritannien	3.3	3.3
Niederlande	3.0	3.0
Dänemark	2.6	2.6
Frankreich	2.4	2.4
Australien	1.9	1.9
Deutschland	1.3	1.4
Übrige	3.3	3.3

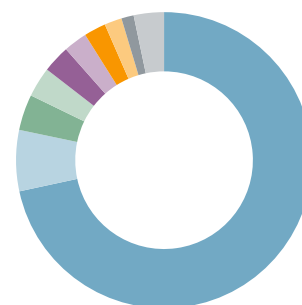

Kategorienübersicht

	Kategorie I *	Kategorie II *	Kategorie III	Kategorie G *
Valor	56.541.680	56.541.681	56.541.683	56.541.684
ISIN	CH0565416804	CH0565416812	CH0565416838	CH0565416846
Investitionsgrösse in CHF	< 10 Mio.	10 - 30 Mio.	> 30 Mio.	-
TER KGAST ² in % p.a. per 30.09.23	-	-	0.10	-
davon TER Zielfonds ³ in % p.a. per 30.09.23	-	-	0.08	-
Gebühren Kauf / Verkauf in % ⁴	0.14/0.11	0.14/0.11	0.14/0.11	0.14/0.11

¹ Die Style Box zeigt die Anlagestrategie eines Fonds an.

² Die Betriebsaufwandquote TER KGAST deckt sämtliche Kosten mit Ausnahme der Transaktionskosten und der transaktionsbezogenen steuerlichen Abgaben ab.

³ Die TER Zielfonds entsprechen den gewichteten TER der unterliegenden Publikumfonds respektive der institutionellen Fonds der IST. Die Angabe entspricht der Höhe des zuletzt berechneten TER und bietet keine Gewähr für eine entsprechende Höhe in der Zukunft.

⁴ zu Gunsten der Anlagegruppe

* zur Zeit nicht aktiv

EUROPE INDEX SRI (EISRI)

Eckdaten

Depotbank	Bank Lombard Odier & Co AG
Lancierung	Oktober 2020
Währung	CHF
Zeichnung/Rücknahme	täglich bis 14 Uhr (T)
Ende Geschäftsjahr	30. September
Ausschüttung	thesaurierend
Benchmark	MSCI Europe ex Switzerland SRI
Fondsvermögen	CHF 50.77 Mio.
Basisportfolio	CHF 50.75 Mio.
Anzahl Positionen	90
Kursquelle	Bloomberg ISTESR3 SW istfunds.ch
NAV Kategorie III	CHF 1'400.75

Fondsmanager

Fondsmanager	Pictet AM
Fondsmanager seit	Oktober 2020
Unterzeichnung UNPRI	ja

Zeichnung / Rücknahme

Valuta Zeichnung	T + 2 Tage
Valuta Rücknahme	T + 2 Tage

Kennzahlen

Tracking Error ex-post	0.08%
Beta	1.00

Anlagepolitik

EUROPE INDEX SRI ist eine passiv verwaltete Anlagegruppe, die den MSCI Europe ex Switzerland SRI Index repliziert. Das Ziel ist, den Index mit minimalstem Abweichungsfehler nachzubilden. Der angestrebte, mittlere jährliche ex-ante Tracking Error soll 0.15% nicht übersteigen. EUROPE INDEX SRI wird nach der «quasi-full replication»-Methode bewirtschaftet. Dabei werden möglichst alle Komponenten des Indexes möglichst effizient und unter Berücksichtigung von Transaktionskosten und Marktliquidität abgebildet. Anpassungen in den Gewichtungsveränderungen erfolgen analog zu denjenigen im Indexuniversum.

Die ESG-Kriterien des Schweizer Vereins für verantwortungsbewusste Kapitalanlagen (SVVK-ASIR) werden angewendet. Unternehmen, die auf der Ausschlussliste des SVVK-ASIR figurieren, werden nicht ins Portfolio aufgenommen. Von der Anlage ebenfalls ausgeschlossen sind Unternehmen (Bergbauunternehmen oder Stromerzeuger), die mehr als 25% ihres Umsatzes aus thermischer Kohle erzeugen, basierend auf den Klassifizierungen von Sustainalytics.

Die Aktionärsstimmrechte werden aktiv durch den mandatierten Manager wahrgenommen, basierend auf Empfehlungen von Corporate Governance Spezialisten. Weitere Informationen siehe ESG-Factsheet unter istfunds.ch/produkte-kurse.

Performance in CHF (in %, netto nach Kosten)

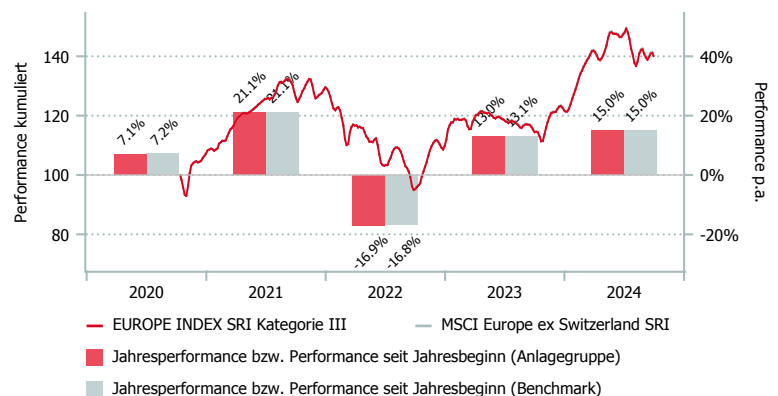

Style Box¹

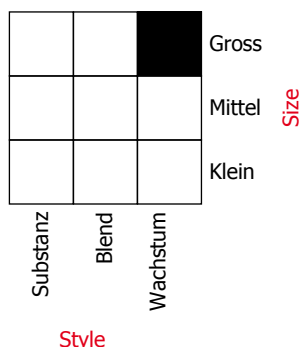

	1 Mt.	3 Mt.	6 Mt.	1 J.	3 J.*	5 J.*	Vol. 3 J.
EISRI Kat. III	-2.18	-4.65	-1.41	20.98	3.66	-	15.99
BM	-2.20	-4.64	-1.38	21.01	3.72	-	16.02

*annualisiert

	2018	2019	2020*	2021	2022	2023	YTD
EISRI Kat. III	-	-	7.08	21.14	-16.86	12.98	14.96
BM	-	-	7.16	21.11	-16.78	13.08	14.98

*seit Lancierung

EUROPE INDEX SRI (EISRI)

Aufteilung des Portfolios (in %)

Top 10 (in %)

	EISRI	BM
Novo Nordisk B	14.5	14.6
Asml Holding	12.7	12.8
Unilever Plc	6.2	6.2
Schneider Electric	5.5	5.5
Relx Plc	3.4	3.4
Hermes International	3.0	3.0
Muenchener rueck	2.8	2.8
Axa	2.7	2.7
National Grid Rg	2.6	2.6
Prosus Nv	2.4	2.4

Branchen (in %)

	EISRI	BM
Finanzwesen	16.7	16.8
Gesundheitswesen	15.4	15.4
Industrie	14.1	14.1
Basiskonsumgüter	13.3	13.3
IT-Dienstleistungen	12.7	12.8
Nicht-Basiskonsumgüter	12.6	12.6
Versorger	4.7	4.7
Roh-, Hilfs- & Betriebsstoffe	4.7	4.7
Telekomdienstleistungen	4.1	4.1
Immobilien	1.1	1.1
Energie	0.3	0.3
Sonstige (inkl. Liq.)	0.2	0.0

Währungen (in %)

	EISRI	BM
EUR	56.5	56.7
GBP	21.8	21.7
DKK	17.4	17.4
SEK	2.5	2.5
NOK	1.7	1.7
CHF	0.1	0.0

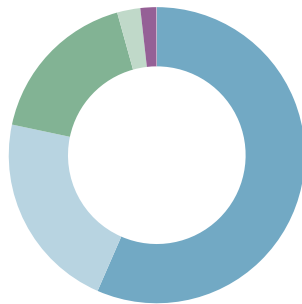

Länder (in %)

	EISRI	BM
Grossbritannien	22.0	21.9
Niederlande	20.0	20.1
Dänemark	17.4	17.4
Frankreich	16.0	16.1
Deutschland	9.0	9.1
Finnland	4.2	4.2
Italien	2.6	2.6
Schweden	2.5	2.5
Spanien	2.4	2.4
Übrige	3.8	3.7

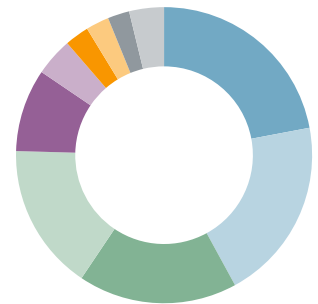

Kategorienübersicht

	Kategorie I *	Kategorie II *	Kategorie III	Kategorie G *
Valor	56.541.494	56.541.548	56.541.550	56.541.551
ISIN	CH0565414940	CH0565415483	CH0565415509	CH0565415517
Investitionsgrösse in CHF	< 10 Mio.	10 - 30 Mio.	> 30 Mio.	-
TER KGAST ² in % p.a. per 30.09.23	-	-	0.12	-
davon TER Zielfonds ³ in % p.a. per 30.09.23	-	-	0.10	-
Gebühren Kauf / Verkauf in % ⁴	0.30/0.14	0.30/0.14	0.30/0.14	0.30/0.14

¹ Die Style Box zeigt die Anlagestrategie eines Fonds an.

² Die Betriebsaufwandquote TER KGAST deckt sämtliche Kosten mit Ausnahme der Transaktionskosten und der transaktionsbezogenen steuerlichen Abgaben ab.

³ Die TER Zielfonds entsprechen den gewichteten TER der unterliegenden Publikumsfonds respektive der institutionellen Fonds der IST. Die Angabe entspricht der Höhe des zuletzt berechneten TER und bietet keine Gewähr für eine entsprechende Höhe in der Zukunft.

⁴ zu Gunsten der Anlagegruppe

* zur Zeit nicht aktiv

AKTIEN GLOBAL LOW VOL (AGHD)

Eckdaten

Depotbank	Bank Lombard Odier & Co AG
Lancierung	Januar 2012
Währung	CHF
Zeichnung/Rücknahme	täglich bis 14 Uhr (T)
Ende Geschäftsjahr	30. September
Ausschüttung	thesaurierend
Benchmark 1	MSCI World ex-CH ndr
Benchmark 2	MSCI World Min Vol NR
Fondsvermögen	CHF 9.66 Mio.
Basisportfolio	CHF 34.52 Mio.
Anzahl Positionen	122
Kursquelle	Bloomberg ISTAGHD istfunds.ch
NAV Kategorie I	CHF 2'301.23
NAV Kategorie II	CHF 2'324.77
NAV Kategorie III	CHF 2'337.98

Fondsmanager

Fondsmanager	Robeco Institutional Asset Management
Fondsmanager seit	September 2015
Unterzeichnung UNPRI	ja

Zeichnung / Rücknahme

Valuta Zeichnung	T + 2 Tage
Valuta Rücknahme	T + 2 Tage

Kennzahlen

Tracking Error ex-post	7.80%
Beta	0.68
Dividendenrendite	2.39%

ESG

Stimmrechtsausübung	Ja
Ausschlussliste	Ja

Style Box¹

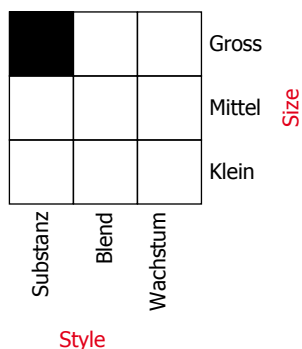

Anlagepolitik

IST AKTIEN GLOBAL LOW VOL ist eine aktiv verwaltete Anlagegruppe, welche mit einem quant-basierten Anlageansatz weltweit in Aktien investiert. Die zu Grunde liegende Strategie basiert auf einem robusten, proprietären Titelselektionsmodell des Portfolio Managers mit Fokus auf tiefem Risiko, Momentum und überdurchschnittlicher Dividendenrendite. Investitionen erfolgen mit mittel- bis langfristigem Horizont in qualitativ hochwertige, attraktiv bewertete Unternehmen. Ziel ist, die Performance des Referenzindex MSCI Welt ex Switzerland über einen Investitionszyklus hinweg bei geringerer Volatilität zu übertreffen. Der aktive Ansatz führt zu einem Tracking Error von rund 3–6%. Die Dividendenrendite liegt anlageansatzbedingt deutlich über derjenigen der Benchmark während das Beta unter 1 liegt.

Die ESG-Kriterien des Schweizer Vereins für verantwortungsbewusste Kapitalanlagen (SVVK-ASIR) werden angewendet. Unternehmen, die auf der Ausschlussliste des SVVK-ASIR figurieren, werden nicht ins Portfolio aufgenommen. Von der Anlage ebenfalls ausgeschlossen sind Unternehmen (Bergbauunternehmen oder Stromerzeuger), die mehr als 25% ihres Umsatzes aus thermischer Kohle erzeugen, basierend auf den Klassifizierungen von Sustainalytics. Seit Januar 2020 werden die Aktionärsstimmrechte aktiv wahrgenommen, basierend auf Empfehlungen von Corporate Governance Spezialisten. Weitere Informationen siehe ESG-Factsheet unter istfunds.ch/produkte-kurse.

Performance in CHF (in %, netto nach Kosten)

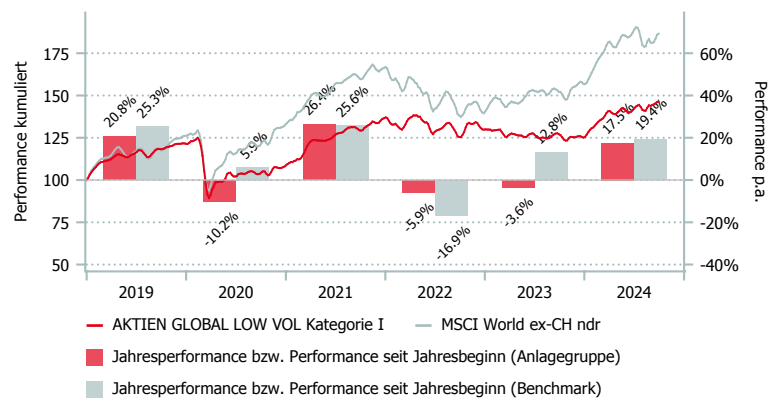

	1 Mt.	3 Mt.	6 Mt.	1 J.	3 J.*	5 J.*	Vol. 3 J.
AGHD Kat. I	0.53	3.32	3.05	14.69	4.42	4.18	11.61
AGHD Kat. II	0.53	3.33	3.08	14.76	4.49	4.24	11.61
AGHD Kat. III	0.54	3.34	3.10	14.81	4.53	4.29	11.61
BM 1	1.32	-0.20	2.18	22.39	5.57	9.46	14.46
BM 2	-0.44	3.42	2.25	13.46	2.60	2.69	10.10

*annualisiert

	2018	2019	2020	2021	2022	2023	YTD
AGHD Kat. I	-6.60	20.80	-10.23	26.44	-5.92	-3.56	17.51
AGHD Kat. II	-6.50	20.92	-10.16	26.52	-5.87	-3.50	17.56
AGHD Kat. III	-6.46	20.98	-10.12	26.57	-5.83	-3.46	17.60
BM 1	-7.64	25.27	5.92	25.65	-16.87	12.82	19.36
BM 2	-0.89	20.99	-6.33	17.78	-8.40	-2.28	15.59

AKTIEN GLOBAL LOW VOL (AGHD)

Aufteilung des Portfolios (in %)

Top 10 (in %)

	AGHD	BM 1
Apple	3.0	5.0
Microsoft	2.9	4.5
Alphabet A	2.7	1.4
Walmart Stores	2.1	0.5
IBM	2.0	0.3
Johnson & Johnson	2.0	0.6
Cisco Systems	1.8	0.3
Procter & Gamble	1.8	0.6
Exxon Mobil Corp	1.8	0.8
Pepsico	1.8	0.3

Branchen (in %)

	AGHD	BM 1
Finanzwesen	18.4	15.4
IT-Dienstleistungen	18.0	25.3
Gesundheitswesen	13.3	11.1
Basiskonsumgüter	12.6	6.2
Telekomdienstleistungen	11.6	7.7
Nicht-Basiskonsumgüter	9.5	10.4
Industrie	7.8	11.1
Versorger	3.3	2.8
Energie	3.1	4.0
Immobilien	1.3	2.3
Roh-, Hilfs- & Betriebsstoffe	0.3	3.6
Sonstige (inkl. Liq.)	0.9	0.0

Währungen (in %)

	AGHD	BM 1
USD	66.8	73.7
JPY	8.5	5.7
EUR	7.0	9.2
CAD	6.5	2.9
AUD	4.5	2.0
NOK	2.3	0.2
HKD	1.3	0.5
GBP	1.0	3.5
SGD	0.4	0.3
Übrige	1.9	2.0

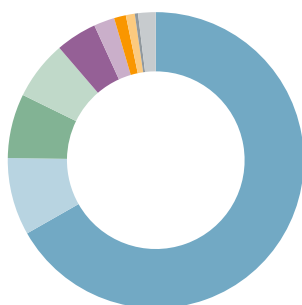

Länder (in %)

	AGHD	BM 1
USA	67.0	73.7
Japan	8.5	5.7
Kanada	6.0	3.2
Australien	4.5	2.0
Norwegen	2.3	0.2
Niederlande	2.1	1.2
Deutschland	1.8	2.3
Grossbritannien	1.8	3.8
Hongkong	1.3	0.5
Übrige	4.8	7.4

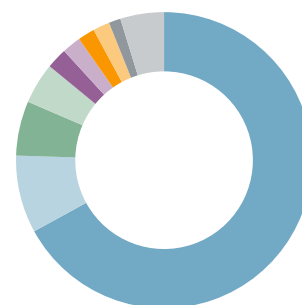

Kategorienübersicht

	Kategorie I	Kategorie II	Kategorie III
Valor	14.316.840	14.316.842	14.316.843
ISIN	CH0143168406	CH0143168422	CH0143168430
Investitionsgrösse in CHF	< 10 Mio.	10 - 30 Mio.	> 30 Mio.
TER KGAST ² in % p.a. per 30.09.2023	0.61	0.55	0.51
davon TER Zielfonds ³ in % p.a. per 30.09.2023	0.46	0.46	0.46
Gebühren Kauf / Verkauf in % ⁴	0.10	0.10	0.10

¹ Die Style Box zeigt die Anlagestrategie eines Fonds an.

² Die Betriebsaufwandquote TER KGAST deckt sämtliche Kosten mit Ausnahme der Transaktionskosten und der transaktionsbezogenen steuerlichen Abgaben ab.

³ Die TER Zielfonds entsprechen den gewichteten TER der unterliegenden Publikumfonds respektive der institutionellen Fonds der IST. Die Angabe entspricht der Höhe des zuletzt berechneten TER und bietet keine Gewähr für eine entsprechende Höhe in der Zukunft.

⁴ zu Gunsten der Anlagegruppe

Datenquelle Benchmark: MSCI/S&P

GLOBAL SMALL MID CAPS (GSM)

Eckdaten

Depotbank	Bank Lombard Odier & Co AG
Lancierung	Dezember 2012
Währung	CHF
Zeichnung/Rücknahme	täglich bis 14 Uhr (T)
Ende Geschäftsjahr	30. September
Ausschüttung	thesaurierend
Benchmark	MSCI AC World SC ndr
Fondsvermögen	CHF 38.22 Mio.
Basisportfolio	CHF 310.00 Mio.
Anzahl Positionen	768
Kursquelle	Bloomberg ISTGSM3 istfunds.ch
NAV Kategorie I	CHF 2'442.56
NAV Kategorie II	CHF 2'454.44
NAV Kategorie III	CHF 2'477.86

Fondsmanager

Fondsmanager	IST
Fondsmanager seit	Dezember 2012

Zeichnung / Rücknahme

Valuta Zeichnung	T + 2 Tage
Valuta Rücknahme	T + 3 Tage

Kennzahlen

Tracking Error ex-post	3.26%
Beta	1.00

ESG

Stimmrechtsausübung	Ja, Europa und Nordamerika
Ausschlussliste	Ja, Europa und Nordamerika

Style Box¹

			Gross	Size
			Mittel	
			Klein	
Substanz	Blend	Wachstum		Style

Anlagepolitik

GLOBAL SMALL MID CAPS ist eine Fund-of-Fund-Struktur, die ausschliesslich in Ansprüche der regional ausgerichteten institutionellen Fonds AMERICA SMALL MID CAPS, EUROPE SMALL MID CAPS sowie auf die asiatisch-pazifische Region ausgerichtete Small- und Mid Caps Fonds investiert. Der Fokus dieser Subvermögen liegt auf den mittleren und klein kapitalisierten Gesellschaften weltweit. Die zu Grunde liegenden Fonds sind aktiv bewirtschaftet.

Die Allokation in die unterliegenden Fonds wird von der IST vorgenommen und orientiert sich an den Regionengewichtungen im MSCI AC World Small Cap Index. Die Abbildung erfolgt benchmarkorientiert mit einer maximal zugelassenen Abweichung pro Region von +/- 5%. Ziel ist, die Performance des Referenzindex langfristig zu übertreffen.

Die ESG-Kriterien des Schweizer Vereins für verantwortungsbewusste Kapitalanlagen (SVVK-ASIR) werden angewendet. Unternehmen, die auf der Ausschlussliste des SVVK-ASIR figurieren, werden nicht ins Portfolio aufgenommen. Von der Anlage ebenfalls ausgeschlossen sind Unternehmen (Bergbauunternehmen oder Stromerzeuger), die mehr als 25% ihres Umsatzes aus thermischer Kohle erzeugen, basierend auf den Klassifizierungen von Sustainalytics. Weitere Informationen siehe ESG-Factsheet unter istfunds.ch/produkte-kurse.

Performance in CHF (in %, netto nach Kosten)

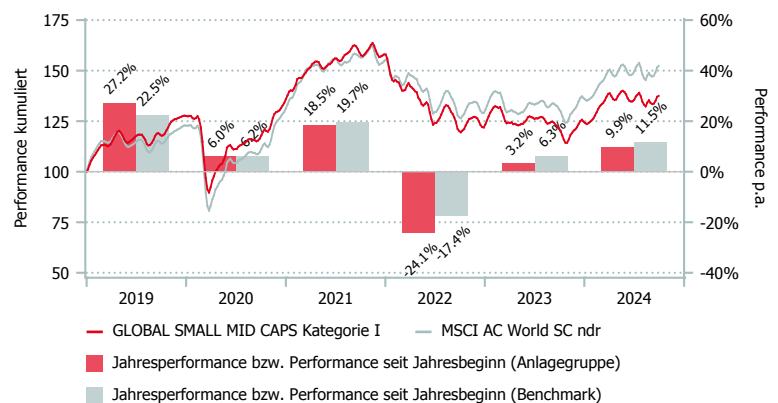

	1 Mt.	3 Mt.	6 Mt.	1 J.	3 J.*	5 J.*	Vol. 3 J.
GSM Kat. I	0.77	1.61	-1.74	12.07	-4.35	2.94	16.20
GSM Kat. II	0.78	1.62	-1.71	12.14	-4.29	3.00	16.20
GSM Kat. III	0.78	1.63	-1.69	12.18	-4.25	3.04	16.20
BM	1.54	2.13	0.30	14.91	-0.79	5.80	15.91

*annualisiert

	2018	2019	2020	2021	2022	2023	YTD
GSM Kat. I	-10.71	27.19	5.99	18.54	-24.13	3.23	9.90
GSM Kat. II	-10.63	27.25	6.04	18.61	-24.09	3.29	9.95
GSM Kat. III	-10.58	27.30	6.08	18.66	-24.05	3.34	9.98
BM	-13.40	22.45	6.18	19.67	-17.42	6.28	11.54

GLOBAL SMALL MID CAPS (GSM)

Aufteilung des Portfolios (in %)

Top 10 (in %)

	GSM
Agree Realty Corp	0.9
Modine Manufacturing	0.9
Rexford Ind Realty	0.8
Exact Sciences Corp	0.7
Vera Mobility Corp A	0.7
TKO Group Holdings	0.7
The Baldwin Insur GRP A	0.7
Transunion	0.6
Chart Industries	0.6
Bright Horizons Famil Sol	0.6

Branchen (in %)

	GSM	BM
Industrie	24.6	19.7
Finanzwesen	13.2	14.7
IT-Dienstleistungen	12.2	11.5
Gesundheitswesen	12.0	9.6
Basiskonsumgüter	11.4	13.4
Roh-, Hilfs- & Betriebsstoffe	6.3	8.2
Immobilien	4.6	8.2
Nicht-Basiskonsumgüter	4.1	5.0
Energie	3.4	3.8
Telekomdienstleistungen	3.2	3.2
Versorger	1.7	2.7
Sonstige (inkl. Liq.)	3.4	0.0

Währungen (in %)

	GSM	BM
USD	53.2	52.5
JPY	11.4	10.7
EUR	9.2	5.4
CHF	4.1	1.3
INR	3.9	4.3
GBP	3.5	4.6
SEK	3.1	1.7
Übrige	11.6	19.5

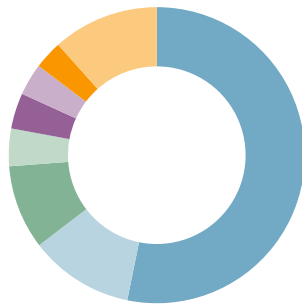

Länder (in %)

	GSM	BM
Nordamerika	55.6	54.8
Westeuropa	19.0	14.8
Schwellenländer	13.4	13.4
Japan	10.8	10.7
Übrige	1.3	6.3

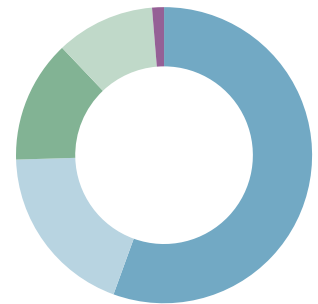

Kategorienübersicht

	Kategorie I	Kategorie II	Kategorie III
Valor	20.068.511	20.068.518	20.068.521
ISIN	CH0200685110	CH0200685185	CH0200685219
Investitionsgrösse in CHF	< 10 Mio.	10 - 30 Mio.	> 30 Mio.
TER KGAST ² in % p.a. per 30.09.2023	0.72	0.66	0.62
davon TER Zielfonds ³ in % p.a. per 30.09.2023	0.56	0.56	0.56
Gebühren Kauf / Verkauf in % ⁴	0.30	0.30	0.30

¹ Die Style Box zeigt die Anlagestrategie eines Fonds an.

² Die Betriebsaufwandquote TER KGAST deckt sämtliche Kosten mit Ausnahme der Transaktionskosten und der transaktionsbezogenen steuerlichen Abgaben ab.

³ Die TER Zielfonds entsprechen den gewichteten TER der unterliegenden Publikumfonds respektive der institutionellen Fonds der IST. Die Angabe entspricht der Höhe des zuletzt berechneten TER und bietet keine Gewähr für eine entsprechende Höhe in der Zukunft.

⁴ zu Gunsten der Anlagegruppe

Datenquelle Benchmark: MSCI

AMERICA SMALL MID CAPS (ASM)

Eckdaten

Depotbank	Bank Lombard Odier & Co AG
Lancierung	November 2012
Währung	CHF
Zeichnung/Rücknahme	täglich bis 14 Uhr (T)
Ende Geschäftsjahr	30. September
Ausschüttung	thesaurierend
Benchmark	Russell 2500 TR
Fondsvermögen	CHF 231.72 Mio.
Basisportfolio	CHF 252.93 Mio.
Anzahl Positionen	185
NAV Kategorie III	CHF 2'871.30
NAV Kategorie G	CHF 2'896.02

Fondsmanager

Fondsmanager	William Blair / Principal
Fondsmanager seit	März 2022
Unterzeichnung UNPRI	ja

Zeichnung / Rücknahme

Valuta Zeichnung	T + 2 Tage
Valuta Rücknahme	T + 2 Tage

Kennzahlen

Tracking Error ex-post	3.03%
Beta	1.00

ESG

Stimmrechtsausübung	Ja
Ausschlussliste	Ja

Style Box¹

			Gross	Size
			Mittel	
			Klein	
Substanz	Blend	Wachstum		Style

Anlagepolitik

AMERICA SMALL MID CAPS ist eine aktiv verwaltete Anlagegruppe. Der Fokus liegt auf den mittleren und klein kapitalisierten Gesellschaften Nordamerikas. Die Auswahl der Titel basiert auf Fundamentalanalysen. Ziel ist, die Performance des Referenzindex Russell 2500 Total Return langfristig zu übertreffen. Der aktive Ansatz führt zu einem höheren Tracking Error, der in der Regel zwischen 3–6% liegt. Das Portfolio ist auf 150–200 Positionen gut diversifiziert und wird seit Ende März 2022 neu als Multi-Managermandat bewirtschaftet.

Die ESG-Kriterien des Schweizer Vereins für verantwortungsbewusste Kapitalanlagen (SVVK-ASIR) werden angewendet. Unternehmen, die auf der Ausschlussliste des SVVK-ASIR figurieren, werden nicht ins Portfolio aufgenommen. Von der Anlage ebenfalls ausgeschlossen sind Unternehmen (Bergbauunternehmen oder Stromerzeuger), die mehr als 25% ihres Umsatzes aus thermischer Kohle erzeugen, basierend auf den Klassifizierungen von Sustainalytics.

Seit Januar 2020 werden die Aktionärsstimmrechte aktiv durch den mandatierten Manager wahrgenommen, basierend auf Empfehlungen von Corporate Governance Spezialisten.

Weitere Informationen siehe ESG-Factsheet unter istfunds.ch/produkte-kurse.

Performance in CHF (in %, netto nach Kosten)

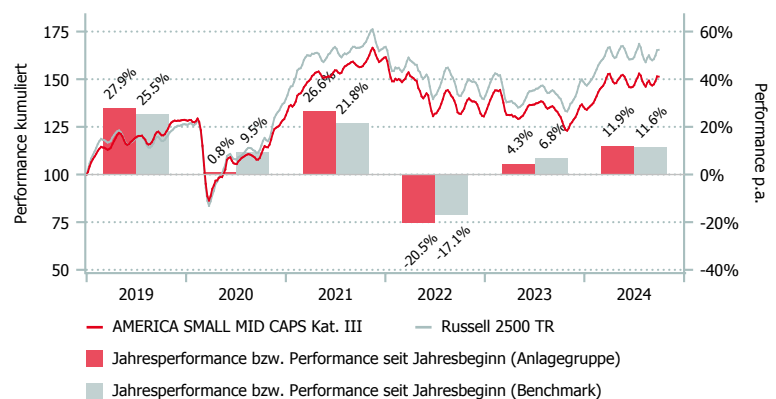

	1 Mt.	3 Mt.	6 Mt.	1 J.	3 J.*	5 J.*	Vol. 3 J.
ASM Kat. III	0.58	2.75	-2.57	13.80	-0.64	4.33	19.14
ASM Kat. G	0.58	2.75	-2.56	13.82	-0.63	4.37	19.14
BM	0.90	2.09	-2.51	16.34	0.05	6.79	18.86

*annualisiert

	2018	2019	2020	2021	2022	2023	YTD
ASM Kat. III	-8.03	27.94	0.84	26.56	-20.55	4.26	11.90
ASM Kat. G	-7.93	28.07	0.90	26.59	-20.54	4.27	11.91
BM	-8.96	25.51	9.53	21.82	-17.11	6.82	11.55

Aufteilung des Portfolios (in %)

Top 10 (in %)

	ASM	BM
Agree Realty Corp	1.7	0.1
Modine Manufacturing	1.7	0.1
Rexford Ind Realty	1.4	0.2
Exact Sciences Corp	1.3	0.2
Vera Mobility Corp A	1.3	0.0
TKO Group Holdings	1.2	0.2
The Baldwin Insur GRP A	1.2	0.0
Transunion	1.2	0.0
Chart Industries	1.1	0.0
Bright Horizons Famil Sol	1.1	0.1

Branchen (in %)

	ASM	BM
Industrie	20.2	18.8
Finanzwesen	16.0	17.1
Nicht-Basiskonsumgüter	14.3	12.4
Gesundheitswesen	14.1	13.0
IT-Dienstleistungen	11.5	11.7
Roh-, Hilfs- & Betriebsstoffe	6.5	5.8
Basiskonsumgüter	4.8	3.4
Energie	4.7	5.1
Immobilien	4.6	7.2
Versorger	1.7	2.5
Telekomdienstleistungen	1.7	3.1

Währungen (in %)

	ASM	BM
USD	96.2	100.0
CAD	2.3	0.0
CHF	0.5	0.0
GBP	0.1	0.0
Übrige	0.9	0.0

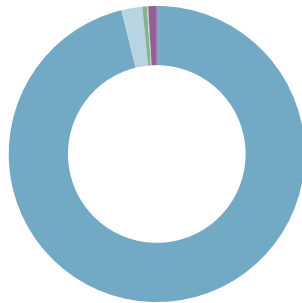

Länder (in %)

	ASM	BM
USA	93.1	99.6
Kanada	2.4	0.2
Cayman Inseln	1.7	0.0
Grossbritannien	1.4	0.1
Schweiz	0.6	0.0
Israel	0.6	0.0
Marshallinseln	0.3	0.0
Norwegen	0.0	0.1
Irland	0.0	0.0
Indien	0.0	0.0

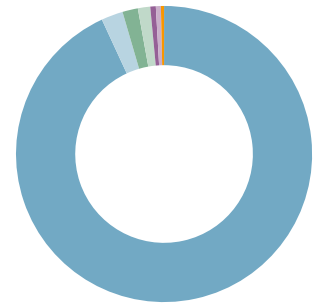

Kategorienübersicht

	Kat. I *	Kat. II *	Kat. III	Kat. G
Valor	4.493.560	4.493.567	4.493.571	19.655.212
ISIN	CH0044935606	CH0044935671	CH0044935713	CH0196552126
Investitionsgrösse in CHF	< 10 Mio.	10 - 30 Mio.	> 30 Mio.	-
TER KGAST ² in % p.a. per 30.09.23	-	-	0.51	0.50
davon TER Zielfonds ³ in % p.a. per 30.09.23	-	-	0.46	0.46
ex-ante TER ⁴ in % p.a. per 01.04.24	0.58	0.52	0.48	0.47
Gebühren Kauf / Verkauf in % ⁵	0.25	0.25	0.25	0.25

¹ Die Style Box zeigt die Anlagestrategie eines Fonds an.

² Die Betriebsaufwandquote TER KGAST deckt sämtliche Kosten mit Ausnahme der Transaktionskosten und der transaktionsbezogenen steuerlichen Abgaben ab.

³ Die TER Zielfonds entsprechen den gewichteten TER der unterliegenden Publikumsfonds respektive der institutionellen Fonds der IST. Die Angabe entspricht der Höhe des zuletzt berechneten TER und bietet keine Gewähr für eine entsprechende Höhe in der Zukunft.

⁴ Die Total Expense Ratio ex ante (TER ex ante) antizipiert alle Kosten, die im Durchschnitt der nächsten 12 Monate bei gleich bleibenden Voraussetzungen dem Fondsvermögen belastet werden (Betriebsaufwand).

⁵ zu Gunsten der Anlagegruppe

* zur Zeit nicht aktiv

Datenquelle Benchmark: Russell

EUROPE SMALL MID CAPS (ESM)

Eckdaten

Depotbank	Bank Lombard Odier & Co AG
Lancierung	April 1990
Währung	CHF
Zeichnung/Rücknahme	täglich bis 14 Uhr (T)
Ende Geschäftsjahr	30. September
Ausschüttung	thesaurierend
Benchmark	MSCI Europe Small Cap NR
Fondsvermögen	CHF 42.51 Mio.
Basisportfolio	CHF 49.75 Mio.
Anzahl Positionen	59
Kursquelle	Bloomberg ISTEUSP istfunds.ch
NAV Kategorie I	CHF 5'656.08
NAV Kategorie II	CHF 5'770.51
NAV Kategorie III	CHF 5'820.34

Fondsmanager

Fondsmanager	Jupiter Asset Management Limited
Fondsmanager seit	September 2024
Unterzeichnung UNPRI	ja

Zeichnung / Rücknahme

Valuta Zeichnung	T + 2 Tage
Valuta Rücknahme	T + 2 Tage

Kennzahlen

Tracking Error ex-post	6.16%
Beta	1.03

ESG

Stimmrechtsausübung	Ja
Ausschlussliste	Ja

Style Box¹

			Gross
			Mittel
			Klein
Substanz	Blend	Wachstum	Size
			Style

Anlagepolitik

EUROPE SMALL MID CAPS ist eine aktiv bewirtschaftete Anlagegruppe. Der Fokus liegt auf den mittleren und klein kapitalisierten Gesellschaften Europas. Die Auswahl und Anlage der einzelnen Titel erfolgt aufgrund von Fundamentalanalysen mit Fokus auf wachstumsstarken Unternehmen. Ziel ist, die Performance des Referenzindex MSCI Europe Small Cap NR zu übertreffen. Der aktive Managementansatz führt zu einem höheren Tracking Error, der in der Regel zwischen 3–8% liegt.

Die ESG-Kriterien des Schweizer Vereins für verantwortungsbewusste Kapitalanlagen (SVVK-ASIR) werden angewendet. Unternehmen, die auf der Ausschlussliste des SVVK-ASIR figurieren, werden nicht ins Portfolio aufgenommen. Von der Anlage ebenfalls ausgeschlossen sind Unternehmen (Bergbauunternehmen oder Stromerzeuger), die mehr als 25% ihres Umsatzes aus thermischer Kohle erzeugen, basierend auf den Klassifizierungen von Sustainalytics.

Seit Januar 2020 werden die Aktionärsstimmrechte aktiv durch den mandatierten Manager wahrgenommen, basierend auf Empfehlungen von Corporate Governance Spezialisten. Weitere Informationen siehe ESG-Factsheet unter istfunds.ch/produkte-kurse.

Performance in CHF (in %, netto nach Kosten)

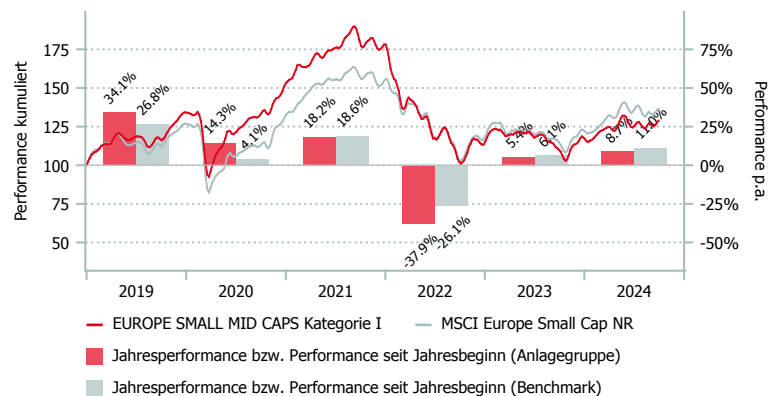

	1 Mt.	3 Mt.	6 Mt.	1 J.	3 J.*	5 J.*	Vol. 3 J.
ESM Kat. I	-0.06	4.63	2.82	15.29	-10.26	1.85	20.35
ESM Kat. II	-0.05	4.64	2.85	15.38	-10.20	1.91	20.35
ESM Kat. III	-0.05	4.65	2.87	15.43	-10.16	1.95	20.35
BM	0.71	2.06	2.52	16.91	-4.45	3.72	18.78

*annualisiert

	2018	2019	2020	2021	2022	2023	YTD
ESM Kat. I	-14.69	34.06	14.27	18.15	-37.91	5.40	8.73
ESM Kat. II	-14.61	34.12	14.33	18.22	-37.87	5.47	8.79
ESM Kat. III	-14.54	34.19	14.38	18.27	-37.85	5.51	8.83
BM	-18.97	26.79	4.06	18.63	-26.15	6.15	11.01

EUROPE SMALL MID CAPS (ESM)

Aufteilung des Portfolios (in %)

Top 10 (in %)

	ESM
AZELIS GROUP	3.3
Elis	3.2
WEIR GROUP	3.0
HEMNET GROUP AB	3.0
Fincobank	3.0
FUCHS PETROLUB (PFD SHS)	3.0
Rotork	2.8
COMET HOLDING (NOM)	2.4
NORDNET	2.4
Vz Holding	2.3

Branchen (in %)

	ESM	BM
Industrie	38.0	24.2
IT-Dienstleistungen	13.9	8.1
Finanzwesen	13.6	15.7
Gesundheitswesen	13.6	6.9
Telekomdienstleistungen	9.1	4.6
Nicht-Basiskonsumgüter	5.0	10.9
Roh-, Hilfs- & Betriebsstoffe	3.0	7.4
Energie	2.1	3.8
Basiskonsumgüter	1.8	5.7
Immobilien	0.0	10.1
Versorger	0.0	2.8

Währungen (in %)

	ESM
EUR	48.5
GBP	18.2
SEK	16.5
CHF	15.2
DKK	1.6

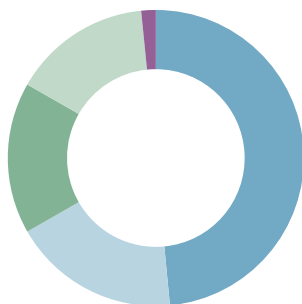

Länder (in %)

	ESM	BM
Grossbritannien	18.2	30.0
Schweden	16.5	11.4
Deutschland	16.0	7.7
Schweiz	15.2	9.2
Italien	11.5	6.8
Frankreich	9.0	6.9
Niederlande	4.8	2.9
Belgien	4.2	2.8
Spanien	2.1	3.7
Übrige	2.4	18.6

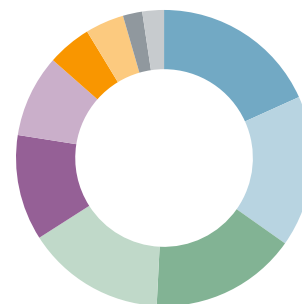

Kategorienübersicht

	Kategorie I	Kategorie II	Kategorie III
Valor	277.250	2.903.109	2.903.112
ISIN	CH0002772504	CH0029031090	CH0029031124
Investitionsgrösse in CHF	< 10 Mio.	10 - 30 Mio.	> 30 Mio.
TER KGAST ² in % p.a. per 30.09.2023	0.75	0.69	0.65
davon TER Zielfonds ³ in % p.a. per 30.09.2023	0.59	0.59	0.59
Gebühren Kauf / Verkauf in % ⁴	0.40	0.40	0.40

¹ Die Style Box zeigt die Anlagestrategie eines Fonds an.

² Die Betriebsaufwandquote TER KGAST deckt sämtliche Kosten mit Ausnahme der Transaktionskosten und der transaktionsbezogenen steuerlichen Abgaben ab.

³ Die TER Zielfonds entsprechen den gewichteten TER der unterliegenden Publikumfonds respektive der institutionellen Fonds der IST. Die Angabe entspricht der Höhe des zuletzt berechneten TER und bietet keine Gewähr für eine entsprechende Höhe in der Zukunft.

⁴ zu Gunsten der Anlagegruppe

Datenquelle Benchmark: MSCI

AKTIEN EMERGING MARKETS LOW VOL (EMMA)

Eckdaten

Depotbank	Bank Lombard Odier & Co AG
Lancierung	Januar 2006
Währung	CHF
Zeichnung/Rücknahme	täglich bis 14 Uhr (T)
Ende Geschäftsjahr	30. September
Ausschüttung	thesaurierend
Benchmark 1	MSCI Emerging Markets Net Total Return
Benchmark 2	MSCI Emerging Market Low Volatility Index
Fondsvermögen	CHF 67.13 Mio.
Basisportfolio	USD 81.00 Mio.
Anzahl Positionen	189
Kursquelle	Bloomberg ISTAEMM istfunds.ch
NAV Kategorie I	CHF 1'232.19
NAV Kategorie II	CHF 1'254.61
NAV Kategorie III	CHF 1'260.40

Fondsmanager

Fondsmanager	Lazard Asset Management
Fondsmanager seit	Februar 2020
Unterzeichnung UNPRI	ja

Zeichnung / Rücknahme

Valuta Zeichnung	T + 3 Tage
Valuta Rücknahme	T + 3 Tage

Kennzahlen

Tracking Error ex-post	7.57%
Beta	0.70

ESG

Stimmrechtsausübung	Ja
Ausschlussliste	Ja

Style Box¹

			Gross
			Mittel
			Klein
Substanz	Blend	Wachstum	Size
			Style

Anlagepolitik

Die Anlagestrategie verfolgt das Ziel, ein benchmark-unabhängiges Investment in Emerging Markets Aktien mit möglichst geringem Gesamtrisiko zu erreichen und über einen Marktzyklus eine höhere Rendite als die Benchmark zu erwirtschaften. Grundlage ist das Minimum-Varianz-Prinzip. Im Ergebnis entsteht ein im Vergleich zur Benchmark defensiv ausgerichtetes Portfolio. Das Portfolio ist sehr breit diversifiziert.

Die ESG-Kriterien des Schweizer Vereins für verantwortungsbewusste Kapitalanlagen (SVVK-ASIR) werden angewendet. Unternehmen, die auf der Ausschlussliste des SVVK-ASIR figurieren, werden nicht ins Portfolio aufgenommen. Von der Anlage ebenfalls ausgeschlossen sind Unternehmen (Bergbauunternehmen oder Stromerzeuger), die mehr als 25% ihres Umsatzes aus thermischer Kohle erzeugen, basierend auf den Klassifizierungen von Sustainalytics.

Seit Januar 2020 werden die Aktionärsstimrechte aktiv durch den mandatierten Manager wahrgenommen, basierend auf Empfehlungen von Corporate Governance Spezialisten. Weitere Informationen siehe ESG-Factsheet unter istfunds.ch/produkte-kurse.

Performance in CHF (in %, netto nach Kosten)

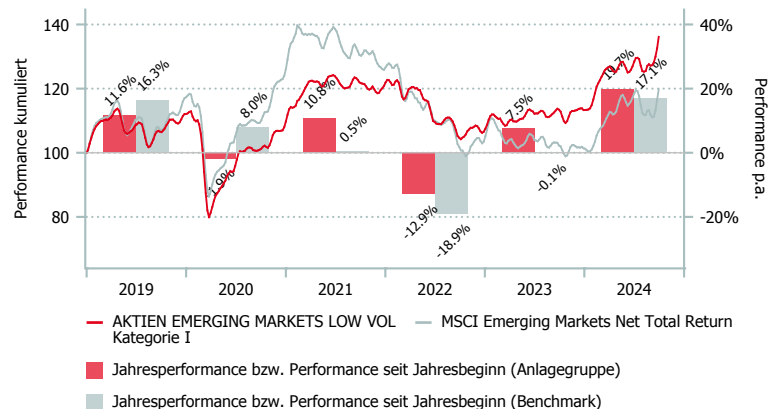

	1 Mt.	3 Mt.	6 Mt.	1 J.	3 J.*	5 J.*	Vol. 3 J.
EMMA Kat. I	6.48	6.22	7.67	19.42	3.84	4.96	11.96
EMMA Kat. II	6.49	6.24	7.71	19.49	3.90	5.03	11.96
EMMA Kat. III	6.49	6.25	7.73	19.53	3.94	5.07	11.96
BM 1	6.06	2.06	6.91	16.23	-2.91	2.27	14.50
BM 2	4.05	4.01	6.42	13.21	-0.13	1.77	9.24

*annualisiert

	2018	2019	2020	2021	2022	2023	YTD
EMMA Kat. I	-15.88	11.65	-1.88	10.84	-12.90	7.51	19.73
EMMA Kat. II	-15.82	11.73	-1.82	10.91	-12.84	7.58	19.79
EMMA Kat. III	-15.79	11.77	-1.78	10.95	-12.81	7.62	19.82
BM 1	-13.59	16.34	7.99	0.46	-18.86	-0.09	17.12
BM 2	-4.68	6.57	-1.60	8.80	-12.62	-0.93	15.91

AKTIEN EMERGING MARKETS LOW VOL (EMMA)

Aufteilung des Portfolios (in %)

Top 10 (in %)

	EMMA	BM 1
Bangkok Dusit Medical Services Public NVDR	2.1	0.0
Midea Group Co. Ltd. Class A	2.0	0.0
Hcl Technologies Ltd	2.0	0.2
CP ALL Public Company Limited(Alien Mkt)	2.0	0.0
Hindustan Unilever Ltd	2.0	0.4
Advanced Info Service Public Co., Ltd.(Alien Mkt)	1.8	0.0
Cipla Ltd	1.8	0.1
CIMB Group Holdings Bhd	1.8	0.2
Aldar Properties - P J S C	1.7	0.1
Ping An Ins. (Group) Company of China, Ltd. Class H	1.7	0.5

Branchen (in %)

	EMMA	BM 1
Finanzwesen	17.9	22.8
Gesundheitswesen	15.3	3.6
Basiskonsumgüter	12.6	5.2
Telekomdienstleistungen	12.5	9.4
Nicht-Basiskonsumgüter	10.7	14.0
Industrie	9.9	6.8
IT-Dienstleistungen	8.3	22.2
Immobilien	4.6	1.6
Energie	3.2	4.8
Versorger	2.1	2.9
Roh-, Hilfs- & Betriebsstoffe	2.1	6.6
Sonstige (inkl. Liq.)	0.9	0.0

Länder (in %)

	EMMA	BM 1
China	25.3	27.8
Indien	14.7	19.5
Thailand	9.7	1.5
Taiwan	6.9	17.6
Südkorea	6.9	10.4
Ver. Arabische Emirate	6.5	1.2
Indonesien	4.1	1.6
Saudi-Arabien	4.0	3.8
Malaysia	3.8	1.5
Übrige	18.1	15.0

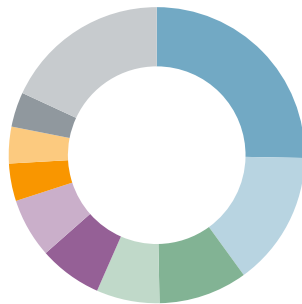

Kategorienübersicht

	Kategorie I	Kategorie II	Kategorie III
Valor	2.353.012	2.903.169	2.903.174
ISIN	CH0023530121	CH0029031694	CH0029031744
Investitionsgrösse in CHF	< 10 Mio.	10 - 30 Mio.	> 30 Mio.
TER KGAST ² in % p.a. per 30.09.2023	0.52	0.46	0.42
davon TER Zielfonds ³ in % p.a. per 30.09.2023	0.35	0.35	0.35
Gebühren Kauf / Verkauf in % ⁴	0.25/0.10	0.25/0.10	0.25/0.10

¹ Die Style Box zeigt die Anlagestrategie eines Fonds an.

² Die Betriebsaufwandquote TER KGAST deckt sämtliche Kosten mit Ausnahme der Transaktionskosten und der transaktionsbezogenen steuerlichen Abgaben ab.

³ Die TER Zielfonds entsprechen den gewichteten TER der unterliegenden Publikumfonds respektive der institutionellen Fonds der IST. Die Angabe entspricht der Höhe des zuletzt berechneten TER und bietet keine Gewähr für eine entsprechende Höhe in der Zukunft.

⁴ zu Gunsten der Anlagegruppe

Datenquelle Benchmark: MSCI

IMMO OPTIMA SCHWEIZ (IOS)

Eckdaten

Depotbank	Bank Lombard Odier & Co AG
Lancierung	Januar 2003
Währung	CHF
Zeichnung/Rücknahme	täglich bis 14 Uhr (T)
Ende Geschäftsjahr	30. September
Ausschüttung	thesaurierend
Benchmark	SXI Real Estate Funds TR
Fondsvermögen	CHF 174.38 Mio.
Anzahl Positionen	33
Kursquelle	Bloomberg ISTIMMO istfunds.ch
NAV Kategorie I	CHF 1'458.22
NAV Kategorie II	CHF 1'479.92
NAV Kategorie III	CHF 1'501.72

Fondsmanager

Fondsmanager	SFP
Fondsmanager seit	Oktober 2018

Zeichnung / Rücknahme

Valuta Zeichnung	T + 2 Tage
Valuta Rücknahme	T + 2 Tage

Kennzahlen

Tracking Error ex-post	0.78%
Beta	0.99
Agio	25.50%

Anlagepolitik

IMMO OPTIMA SCHWEIZ ist eine Anlagegruppe, die in einer Fund-of-Fund-Struktur in regelmässig gehandelte Schweizer Immobilienfonds investiert. Das Portfolio wird aktiv verwaltet. Die Investitionen erfolgen auf der Grundlage eines vom Portfoliomanager erarbeiteten Bewertungs- und Selektionsmodells. Als Benchmark wird der SXI Real Estate Funds Total Return Index verwendet.

Performance in CHF (in %, netto nach Kosten)

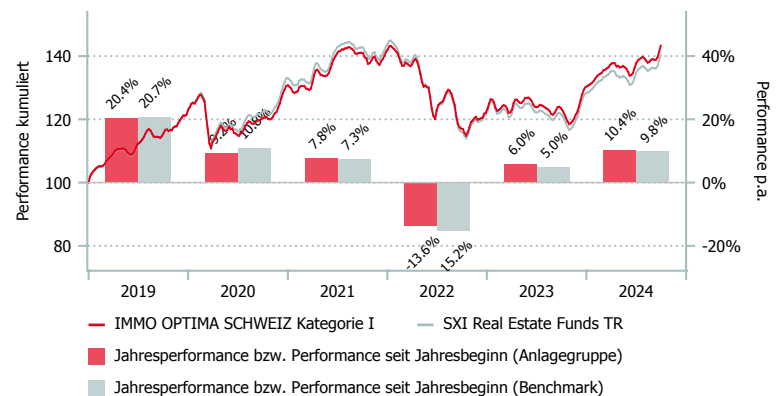

Style Box¹

			Peripherie
			Mittelzentrum Lage
			Grosszentrum
Wohnen	Mix	Geschäft	Segment

	1 Mt.	3 Mt.	6 Mt.	1 J.	3 J.*	5 J.*	Vol. 3 J.
IOS Kat. I	2.60	4.43	4.05	15.73	0.65	4.66	9.46
IOS Kat. II	2.60	4.45	4.08	15.80	0.71	4.73	9.46
IOS Kat. III	2.61	4.46	4.10	15.85	0.75	4.77	9.46
BM	2.62	4.67	3.69	15.32	-0.45	4.24	9.56

*annualisiert

	2018	2019	2020	2021	2022	2023	YTD
IOS Kat. I	-5.84	20.42	9.24	7.83	-13.64	5.99	10.39
IOS Kat. II	-5.77	20.52	9.31	7.89	-13.59	6.06	10.44
IOS Kat. III	-5.68	20.61	9.37	7.93	-13.55	6.10	10.48
BM	-5.32	20.67	10.81	7.32	-15.17	5.03	9.83

Aufteilung des Portfolios (in %)

Top 10 (in %)

	IOS	BM
UBS Swiss Mixed Sima	15.4	16.5
CS Real Estate Fund Siat	8.4	6.0
UBS Swiss Resident Anfos	5.4	5.0
UBS Swiss Comm Swissreal	5.1	2.6
Schroder Immo Plus	4.8	2.7
UBS Leman Residential F	4.6	3.0
Procimmo Re Swiss Commer	4.4	2.4
Immo Helvetic	4.0	2.0
Immfonds	4.0	3.2
CS Real Estate Livingplus	4.0	4.9

Sektoren (in %)

	IOS	BM
Wohnbauten	52.0	58.6
Büroliegenschaften	14.3	12.2
Verkauf	10.6	8.5
Logistik, Gewerbe	9.6	7.8
Parking, Übrige	6.1	6.3
Bauland, Entwicklung	3.7	3.5
Hospitality, Gastronomie	3.5	3.0

Regionen (in %)

	IOS	BM
Region Genfersee	29.4	30.6
Region Zürich	26.4	27.2
Nordwestschweiz	17.7	17.1
Region Bern	8.8	7.8
Innerschweiz	5.1	5.0
Ostschweiz	4.9	4.6
übrige Westschweiz	4.9	4.8
Südschweiz	2.7	2.9

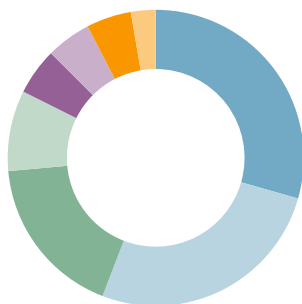

Kategorienübersicht

	Kategorie I	Kategorie II	Kategorie III
Valor	1.478.761	2.903.115	2.903.116
ISIN	CH0014787615	CH0029031157	CH0029031165
Investitionsgrösse in CHF	< 10 Mio.	10 - 30 Mio.	> 30 Mio.
TER KGAST ² in % p.a. per 30.09.2023	1.20	1.14	1.10
davon TER Zielfonds ³ in % p.a. per 30.09.2023	0.90	0.90	0.90
Gebühren Kauf / Verkauf in % ⁴	0.20	0.20	0.20

¹ Die Style Box zeigt die Anlagestrategie eines Fonds an.

² Die Betriebsaufwandquote TER KGAST deckt sämtliche Kosten mit Ausnahme der Transaktionskosten und der transaktionsbezogenen steuerlichen Abgaben ab.

³ Die TER Zielfonds entsprechen den gewichteten TER der unterliegenden Publikumfonds respektive der institutionellen Fonds der IST. Die Angabe entspricht der Höhe des zuletzt berechneten TER und bietet keine Gewähr für eine entsprechende Höhe in der Zukunft.

⁴ zu Gunsten der Anlagegruppe

Datenquelle Benchmark: SIX Swiss Exchange

Eckdaten

Depotbank	Bank Lombard Odier & Co AG
Lancierung	Juni 2003
Währung	CHF
Zeichnung/Rücknahme	siehe Prospekt
Ende Geschäftsjahr	30. September
Ausschüttung	thesaurierend
Benchmark	KGAST-Index
Fondsvermögen	CHF 864.87 Mio.
Anzahl Positionen	31
Kursquelle	Bloomberg ISTIIS3 istfunds.ch
NAV Kategorie I	CHF 271.25
NAV Kategorie II	CHF 274.56
NAV Kategorie III	CHF 280.70
NAV Kategorie G	CHF 283.52

Fondsmanager

Fondsmanager	IST
Fondsmanager seit	Juli 2013

Zeichnung / Rücknahme

Valuta Zeichnung	siehe Prospekt
Valuta Rücknahme	siehe Prospekt

Anlagepolitik

IMMO INVEST SCHWEIZ investiert indirekt in Liegenschaften in der Schweiz. Das Ziel ist die Erwirtschaftung eines marktgerechten Ertrages sowie ein langfristiger stetiger Vermögenszuwachs. Die Investitionen erfolgen in schweizerische kollektive Anlageinstrumente. Primär liegt der Fokus auf Anlagestiftungen, die hauptsächlich in Wohnbauten investieren. Anlagen in börsenkotierten Immobilien-Anlagefonds sind ebenfalls zugelassen. Maximal 20% der Anlagegruppe dürfen in schweizerische börsenkotierte Immobilien-Beteiligungsgesellschaften und/oder nicht kotierte Immobilien-Anlagefonds investiert werden. Rendite, Portfoliostruktur, Diversifikation, Qualität des Managements, Kosten und Anlagestrategie bilden die Hauptkriterien für die Selektion der Anlagegefässe. Die Anlagegruppe wird monatlich bewertet. Das Portfolio wird nicht gegen die Benchmark verwaltet.

Performance in CHF (in %, netto nach Kosten)

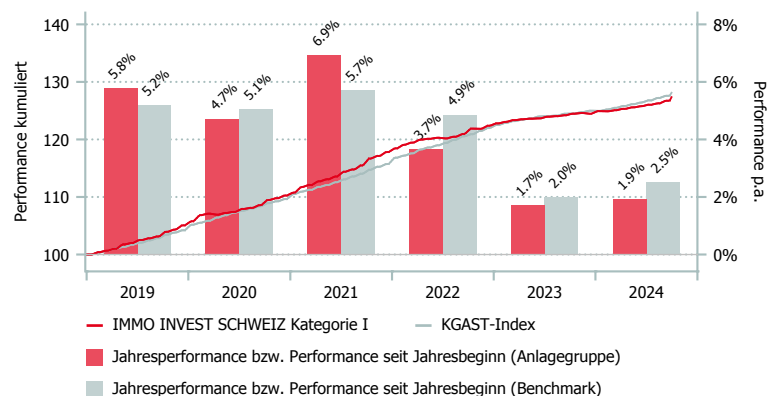

Style Box¹

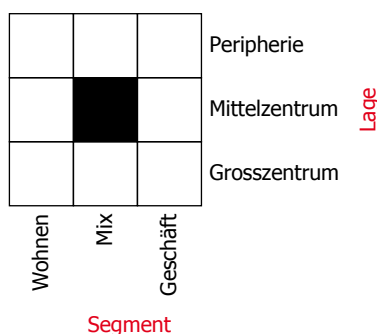

	1 Mt.	3 Mt.	6 Mt.	1 J.	3 J.*	5 J.*	Vol. 3 J.
IIS Kat. I	0.49	1.04	1.61	2.30	2.96	4.14	0.68
IIS Kat. II	0.49	1.06	1.66	2.41	3.06	4.25	0.68
IIS Kat. III	0.50	1.09	1.71	2.50	3.15	4.34	0.67
IIS Kat. G	0.51	1.12	1.76	2.61	3.27	4.46	0.67
BM	0.41	1.04	1.83	2.89	3.75	4.37	0.60

**annualisiert*

	2018	2019	2020	2021	2022	2023	YTD
IIS Kat. I	4.30	5.78	4.71	6.94	3.67	1.73	1.94
IIS Kat. II	4.41	5.89	4.81	7.04	3.77	1.83	2.02
IIS Kat. III	4.52	5.99	4.92	7.14	3.86	1.92	2.09
IIS Kat. G	4.63	6.11	5.03	7.26	3.97	2.03	2.17
BM	4.88	5.18	5.06	5.73	4.86	2.00	2.51

Aufteilung des Portfolios (in %)

Top 10 (in %)

	IIS
Pensimo Casareal AST	16.2
IST Immo Schweiz Fokus	13.4
Swiss Life Immo Suisse AST	8.3
Ecoreal Suissecore PI AST	8.3
Avadis Immo Suisse AST	7.0
Swisslife Im CH Comm AST	4.5
Ecoreal Suisseselect AST	4.1
Akara Swiss Diversity Pro	4.0
UBS Immo CH Comm AST	3.8
Swiss Prime Anlagestiftung	3.5

Sektoren (in %)

	IIS
Wohnen	65.1
Kommerziell	21.8
Gemischt	11.5
Landreserven	1.6

Regionen (in %)

	IIS
Region Zürich	32.9
Region Genfersee	23.4
Nordwestschweiz	19.4
Region Bern	7.0
Ostschweiz	6.2
Innerschweiz	4.8
übrige Westschweiz	3.2
Region Südschweiz	3.1

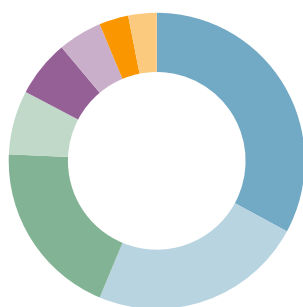

Kategorienübersicht

	Kategorie I	Kategorie II	Kategorie III	Kategorie G
Valor	2.903.122	2.903.120	2.733.869	3.024.288
ISIN	CH0029031223	CH0029031207	CH0027338695	CH0302428815
Investitionsgrösse in CHF	< 10 Mio.	10 - 30 Mio.	> 30 Mio.	-
TER KGAST ² in % p.a. per 30.09.23	0.97	0.87	0.78	0.67
davon TER Zielfonds ³ in % p.a. per 30.09.23	0.57	0.57	0.57	0.57
Gebühren Kauf / Verkauf in % ⁴	<5.00	<5.00	<5.00	<5.00

¹ Die Style Box zeigt die Anlagestrategie eines Fonds an.

² Die Betriebsaufwandquote TER KGAST deckt sämtliche Kosten mit Ausnahme der Transaktionskosten und der transaktionsbezogenen steuerlichen Abgaben ab.

³ Die TER Zielfonds entsprechen den gewichteten TER der unterliegenden Publikumsfonds respektive der institutionellen Fonds der IST. Die Angabe entspricht der Höhe des zuletzt berechneten TER und bietet keine Gewähr für eine entsprechende Höhe in der Zukunft.

⁴ zu Gunsten der Anlagegruppe
Datenquelle Benchmark: KGAST

IMMOBILIEN SCHWEIZ WOHNEN (ISW)

Eckdaten

Depotbank	Bank Lombard Odier & Co AG
Lancierung	Oktober 2014
Währung	CHF
Zeichnung/Rücknahme	siehe Prospekt
Ende Geschäftsjahr	30. September
Ausschüttung	thesaurierend
Benchmark	KGAST-Index
Fondsvermögen Gesamt	CHF 470.34 Mio.
Fondsvermögen Netto	CHF 353.17 Mio.
Anzahl Objekte	32
Kursquelle	Bloomberg ISTISW1 istfunds.ch
NAV Kategorie I	CHF 142.05

Fondsmanager

Fondsmanager	IST
Fondsmanager seit	Oktober 2014

Zeichnung / Rücknahme

Valuta Zeichnung	siehe Prospekt
Valuta Rücknahme	siehe Prospekt

Kennzahlen

Mietzinsausfallquote	1.54%
Fremdfinanzierungsquote	23.82%
Betriebsgewinnmarge	77.12%
Eigenkapitalrendite ROE	3.86%
Rendite des inv. Kapitals ROIC	3.34%
Ausschüttungsrendite	0.00%
Ausschüttungsquote	0.00%
Anlagerendite	3.69%

Anlagepolitik

IST Immobilien Schweiz Wohnen ist eine aktiv verwaltete Anlagegruppe, welche direkt in Schweizer Immobilien investiert. Das Anlageziel besteht darin, mittels Kaufen, Halten und aktivem Bewirtschaften von Liegenschaften im Direkteigentum in der Schweiz einen marktgerechten Ertrag zu erreichen. Es wird zu mindestens 70% in Wohnliegenschaften investiert, wobei der Fokus auf Objekten in der Deutschschweiz liegt. Die Anlagegruppe verfolgt hauptsächlich einen Core / Core plus-Ansatz. Ergänzend werden Value-added- und opportunistische Strategien zur langfristigen Ertragssicherung eingesetzt. Durch eine klare Positionierung und eine selektive Investitionspolitik soll ein nachhaltiges Immobilien-Portfolio mit Fokus auf „bezahlbaren Wohnraum“ aufgebaut werden. Das Portfolio wird nicht gegen eine Benchmark verwaltet. Der KGAST-Index dient lediglich zu Vergleichszwecken.

Style Box¹

			Peripherie	Lage
			Mittelzentrum	
			Grosszentrum	
Wohnen	Mix	Geschäft		Segment

Performance in CHF (in %, netto nach Kosten)

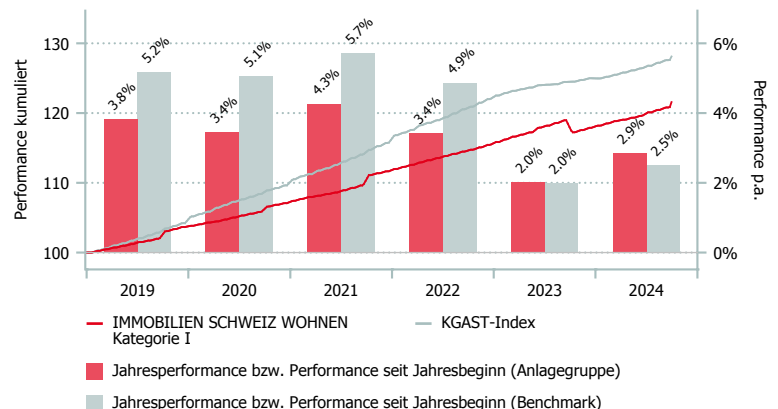

	1 Mt.	3 Mt.	6 Mt.	1 J.	3 J.*	5 J.*	Vol. 3 J.
ISW Kat. I	0.63	1.22	2.11	3.69	3.05	3.36	1.05
BM	0.41	1.04	1.83	2.89	3.75	4.37	0.60

**annualisiert*

	2018	2019	2020	2021	2022	2023	YTD
ISW Kat. I	3.43	3.84	3.44	4.25	3.44	2.03	2.85
BM	4.88	5.18	5.06	5.73	4.86	2.00	2.51

Aufteilung des Portfolios (in %)

Sektoren (in %)

	ISW
Wohnobjekte	90.9
Gemischt genutzte Objekte	9.1
Kommerziell genutzte Objekte	0.0
Landreserven	0.0

Regionen (in %)

	ISW
Region Zürich	42.9
Ostschweiz	22.9
Nordwestschweiz	18.4
Innerschweiz	9.3
Region Bern	1.4
Freiburg	5.1
Region Südschweiz	0.0
Region Genfersee	0.0

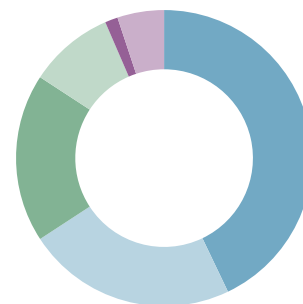

Altersstruktur der Liegenschaften (in %)

	ISW
Nach 2020	15.0
2010-2019	43.0
2000-2009	12.3
1990-1999	12.1
1980-1989	12.5
1970-1979	5.1

Kategorienübersicht

	Kategorie I
Valor	24.522.912
ISIN	CH0245229122
Investitionsgrösse in CHF	>1 Mio.
TER ISA ² GAV in % p.a. per 30.09.2024	0.37
TER ISA ² NAV in % p.a. per 30.09.2024	0.49
Gebühren Kauf / Verkauf in % ³	1.00/max. 5.00

¹ Die Style Box zeigt die Anlagestrategie eines Fonds an.

² Die Betriebsaufwandquote TER ISA deckt sämtliche Kosten, mit Ausnahme der Transaktionskosten und der transaktionsbezogenen steuerlichen Abgaben ab, welche dem Gesamt-Fondsvermögen (GAV) bzw. dem Netto-Fondsvermögen (NAV) belastet wurden.

³ zu Gunsten der Anlagegruppe
Datenquelle Benchmark: KGAST

IMMOBILIEN SCHWEIZ FOKUS (ISF)

Eckdaten

Depotbank	Bank Lombard Odier & Co AG
Lancierung	Dezember 1996
Währung	CHF
Zeichnung/Rücknahme	siehe Prospekt
Ende Geschäftsjahr	30. September
Ausschüttung	thesaurierend
Benchmark	KGAST-Index
Fondsvermögen Gesamt	CHF 414.26 Mio.
Fondsvermögen Netto	CHF 337.98 Mio.
Anzahl Objekte	31
Kursquelle	Bloomberg ISTISF1 istfunds.ch
NAV Kategorie III	CHF 334'968.84

Fondsmanager

Fondsmanager	IST
Fondsmanager seit	Juli 2017

Zeichnung / Rücknahme

Valuta Zeichnung	siehe Prospekt
Valuta Rücknahme	siehe Prospekt

Kennzahlen

Mietzinsausfallquote	2.23%
Fremdfinanzierungsquote	12.95%
Betriebsgewinnmarge	74.92%
Eigenkapitalrendite ROE	4.36%
Rendite des inv. Kapitals ROIC	3.76%
Ausschüttungsrendite	0.00%
Ausschüttungsquote	0.00%
Anlagerendite	4.36%

Anlagepolitik

IST Immobilien Schweiz Fokus (ISF) ist eine aktiv verwaltete Anlagegruppe, welche direkt in Schweizer Immobilien investiert.

Das Anlageziel besteht darin, mittels Immobilieninvestitionen ein risikogerechtes und langfristiges Kapital- und Ertragswachstum zu erzielen. Dies schliesst die aktive Bewirtschaftung, Sanierung, Repositionierung und gegebenenfalls den Weiterverkauf von Immobilien ein.

Der Schwerpunkt liegt auf Immobilienanlagen mit Wohnnutzung, wobei der geografische Fokus in der Léman-Region, in der restlichen Westschweiz, im Grossraum Zürich sowie in der Nordwestschweiz und im Mittelland liegt. Die Anlagegruppe verfolgt hauptsächlich einen core / core-plus Ansatz, kann ergänzend aber auch value-added Strategien einsetzen.

Das Portfolio wird nicht gegen eine Benchmark verwaltet. Der KGAST-Index dient lediglich zu Vergleichszwecken.

Style Box¹

			Peripherie	Lage
			Mittelzentrum	
			Grosszentrum	
Wohnen	Mix	Geschäft		Segment

Performance in CHF (in %, netto nach Kosten)

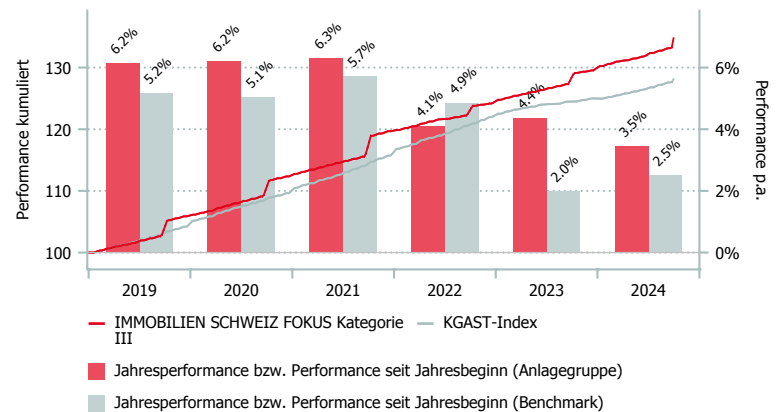

	1 Mt.	3 Mt.	6 Mt.	1 J.	3 J.*	5 J.*	Vol. 3 J.
ISF Kat. III	1.21	1.81	2.73	4.36	4.25	5.07	1.07
BM	0.41	1.04	1.83	2.89	3.75	4.37	0.60

*annualisiert

	2018	2019	2020	2021	2022	2023	YTD
ISF Kat. III	6.31	6.15	6.23	6.30	4.09	4.37	3.47
BM	4.88	5.18	5.06	5.73	4.86	2.00	2.51

Aufteilung des Portfolios (in %)

Sektoren (in %)

	ISF
Wohnobjekte	92.1
Gemischt genutzte Objekte	7.9
Kommerziell genutzte Objekte	0.0
Landreserven	0.0

Regionen (in %)

	ISF
Region Genfersee	68.9
Region Zürich	26.5
Ostschweiz	3.1
Nordwestschweiz	1.5
übrige Westschweiz	0.0
Region Bern	0.0
Innerschweiz	0.0
Region Südschweiz	0.0

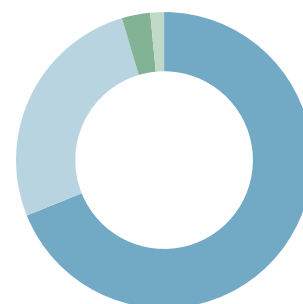

Altersstruktur der Liegenschaften (in %)

	ISF
Nach 2020	13.9
2010-2019	33.2
2000-2009	26.0
1990-1999	11.8
1980-1989	5.1
1970-1979	10.1

Kategorienübersicht

	Kategorie III
Valor	259.857
ISIN	CH0002598578
Investitionsgrösse in CHF	>1 Mio.
TER ISA ² GAV in % p.a. per 30.09.2024	0.36
TER ISA ² NAV in % p.a. per 30.09.2024	0.44
Gebühren Kauf / Verkauf in % ³	1.00/max. 5.00

¹ Die Style Box zeigt die Anlagestrategie eines Fonds an.

² Die Betriebsaufwandquote TER ISA deckt sämtliche Kosten, mit Ausnahme der Transaktionskosten und der transaktionsbezogenen Steuerlichen Abgaben ab, welche dem Gesamt-Fondsvermögen (GAV) bzw. dem Netto-Fondsvermögen (NAV) belastet wurden.

³ zu Gunsten der Anlagegruppe
Datenquelle Benchmark: KGAST

Eckdaten

Depotbank	Bank Lombard Odier & Co AG
Lancierung	November 2017
Währung	CHF
Zeichnung/Rücknahme	täglich bis 14 Uhr (T)
Ende Geschäftsjahr	30. September
Ausschüttung	thesaurierend
Benchmark	GPR 250 World Net CHF
Fondsvermögen	CHF 10.63 Mio.
Basisportfolio	CHF 31.93 Mio.
Anzahl Positionen	52
Kursquelle	Bloomberg ISTRIT1 istfunds.ch
NAV Kategorie I	CHF 1'610.09
NAV Kategorie II	CHF 1'644.03

Fondsmanager

Fondsmanager	Van Lanschot Kempen Investment Management
Fondsmanager seit	November 2017
Unterzeichnung UNPRI	ja

Zeichnung / Rücknahme

Valuta Zeichnung	T + 2 Tage
Valuta Rücknahme	T + 2 Tage

Kennzahlen

Tracking Error ex-post	2.29%
Beta	1.02

ESG

Stimmrechtsausübung	Ja
Ausschlussliste	Ja

Style Box¹

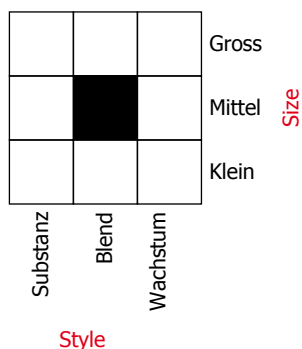

Anlagepolitik

GLOBAL REIT ist eine aktiv bewirtschaftete Anlagegruppe. Ziel ist das Übertreffen der Performance der Benchmark (GPR250 Index) über einen Konjunkturzyklus hinweg. Das Portfolio ist mit über 50 Positionen breit diversifiziert und weist einen maximalen ex-ante Tracking Error von 4% auf. Die Positionsgrösse ist limitiert auf 5%. Es findet keine Währungsabsicherung gegen den CHF statt.

Die Anlagegruppe investiert in börsengehandelte Immobilienunternehmen, die Bestandteil des GPR250 Index sind. Dieser umfasst die 250 weltweit liquidesten kotierten Immobiliengesellschaften aus 12 Ländern. Maximal 10% des Vermögens der Anlagegruppe können ausserhalb dieses Universums investiert werden. Der Portfolio Manager strukturiert die Anlagen in sogenannte «Cluster», das heisst, er nimmt eine im Vergleich zum Index differenziertere Aufteilung vor. Dabei wird in den USA und in Europa der Fokus auf die Nutzungsart gelegt. Im Portfolio wird denn auch eine «cluster-neutrale» und nicht eine länderneutrale Allokation angestrebt. Die ESG-Kriterien des Schweizer Vereins für verantwortungsbewusste Kapitalanlagen (SVVK-ASIR) werden angewendet. Unternehmen, die auf der Ausschlussliste des SVVK-ASIR figurieren, werden nicht ins Portfolio aufgenommen. Von der Anlage ebenfalls ausgeschlossen sind Unternehmen (Bergbauunternehmen oder Stromerzeuger), die mehr als 25% ihres Umsatzes aus thermischer Kohle erzeugen, basierend auf den Klassifizierungen von Sustainalytics. Seit Januar 2020 werden die Aktionärsstimmrechte aktiv durch den mandatierten Manager wahrgenommen, basierend auf Empfehlungen von Corporate Governance Spezialisten. Weitere Informationen siehe ESG-Factsheet unter istfunds.ch/produkte-kurse.

Performance in CHF (in %, netto nach Kosten)

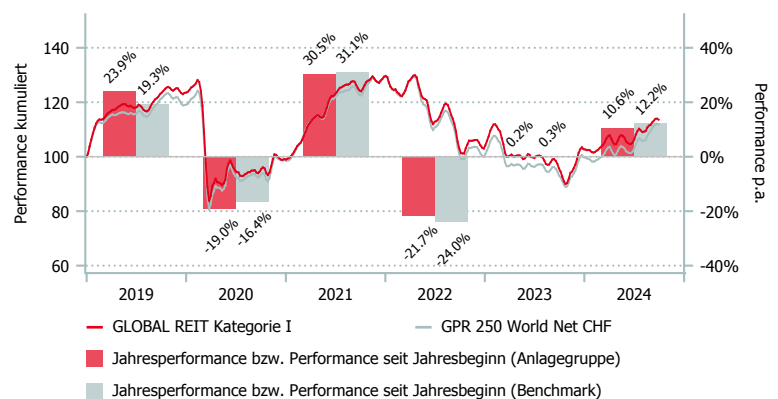

	1 Mt.	3 Mt.	6 Mt.	1 J.	3 J.*	5 J.*	Vol. 3 J.
GR Kat. I	1.26	7.14	3.58	17.76	-2.65	-1.71	16.66
GR Kat. II	1.26	7.16	3.62	17.83	-2.59	-1.65	16.66
BM	1.87	9.02	6.18	19.41	-2.72	-1.69	16.14

*annualisiert

	2018	2019	2020	2021	2022	2023	YTD
GR Kat. I	-4.70	23.86	-19.02	30.46	-21.67	0.20	10.57
GR Kat. II	-4.63	23.96	-18.97	30.54	-21.62	0.26	10.63
BM	-4.38	19.25	-16.38	31.12	-23.95	0.31	12.15

Aufteilung des Portfolios (in %)

Top 10 (in %)

	GR
Vici Properties Inc	4.5
Extra Space Storage	4.4
Prologis	4.1
Alexandria Real Estate	3.6
Healthpeak Properties Inc	3.5
Invitation Homes	3.5
Mitsubishi Estate	3.5
Sun Communities	3.4
Rexford Ind Realty	3.3
Simon Property Group	3.2

Sektoren (in %)

	GR	BM
Gewerbe	28.8	24.8
Wohnobjekte	18.1	19.3
Büro	15.7	13.0
Retail	15.5	21.4
Übrige	21.9	21.5

Währungen (in %)

	GR
USD	63.2
JPY	10.9
EUR	6.9
GBP	4.0
AUD	3.6
HKD	2.7
SGD	2.7
CAD	2.0
SEK	1.9
Übrige	2.0

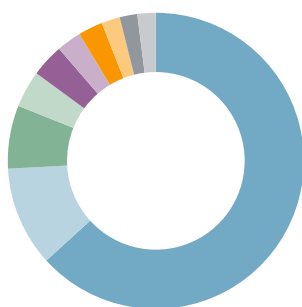

Länder (in %)

	GR
USA	63.2
Japan	10.9
Grossbritannien	4.0
Australien	3.6
Hongkong	2.7
Singapur	2.7
Deutschland	2.7
Kanada	2.0
Schweden	1.9
Übrige	6.3

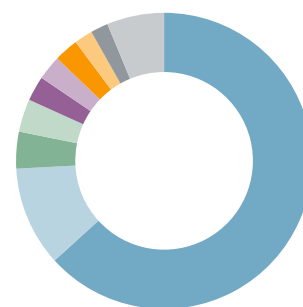

Kategorienübersicht

	Kategorie I	Kategorie II
Valor	37.905.098	37.905.101
ISIN	CH0379050989	CH0379051011
Investitionsgrösse in CHF	< 10 Mio.	10 - 30 Mio.
TER KGAST ² in % p.a. per 30.09.2023	0.54	0.48
davon TER Zielfonds ³ in % p.a. per 30.09.2023	0.38	0.38
Gebühren Kauf / Verkauf in % ⁴	0.25	0.25

¹ Die Style Box zeigt die Anlagestrategie eines Fonds an.

² Die Betriebsaufwandquote TER KGAST deckt sämtliche Kosten mit Ausnahme der Transaktionskosten und der transaktionsbezogenen steuerlichen Abgaben ab.

³ Die TER Zielfonds entsprechen den gewichteten TER der unterliegenden Publikumfonds respektive der institutionellen Fonds der IST. Die Angabe entspricht der Höhe des zuletzt berechneten TER und bietet keine Gewähr für eine entsprechende Höhe in der Zukunft.

⁴ zu Gunsten der Anlagegruppe

Datenquelle Benchmark: GPR



IMMOBILIEN GLOBAL USD (REG)

Eckdaten

Depotstelle	IST Investmentstiftung
Korrespondenzbank	Bank Lombard Odier & Co AG
Lancierung	Dezember 2016
Währung	USD
Kapitalabruf/-rückgabe	siehe Prospekt
Ende Geschäftsjahr	30. September
Ausschüttung	thesaurierend
Fondsvermögen	USD 197.70 Mio.
Anzahl Positionen	1
Kursquelle	Bloomberg ISTIGL3 SW Equity istfunds.ch
NAV Kategorie III	USD 1'238.52
NAV Kategorie G	USD 1'240.14
Offene Kapitalzusagen	USD 15.00 Mio.

Fondsmanager

Fondsmanager	DWS
Fondsmanager seit	Dezember 2016

Anlagepolitik

Die Anlagegruppe IMMOBILIEN GLOBAL USD investiert weltweit indirekt in Immobilien. Die limitierte Liquidität der drei durch den Luxemburger SICAV SIF („IST Global Real Estate Programme“) gehaltenen, regionalen Zielfonds (USA, EU, Asien) führt in der Regel zu einer geringeren Volatilität als bei börsenkotierten Anlagevehikeln. Die nicht kotierten Zielfonds des Vermögensverwalters investieren in die wesentlichen Nutzungen Büros, Einzelhandel, Industrie/Logistik und Wohnen. In Einzelfällen kann jedoch auch in weitere Nutzungen (z.B. Parking, Freizeit, Hotellerie, Gesundheitswesen) investiert werden. Die Investitionen erfolgen vorwiegend in Immobilien im Core/Core+ Segment mit langfristigen Mietverträgen und hohem Vermietungsgrad. Dabei steht die Erzielung einer guten Cashflow-Rendite gegenüber der Erzielung von Kapitalgewinnen im Vordergrund.

Style Box¹

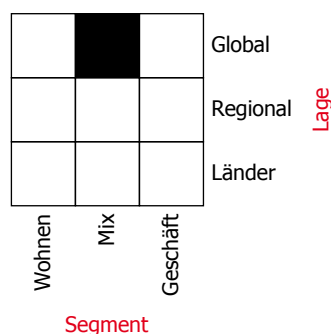

Performance in USD (in %, netto nach Kosten)

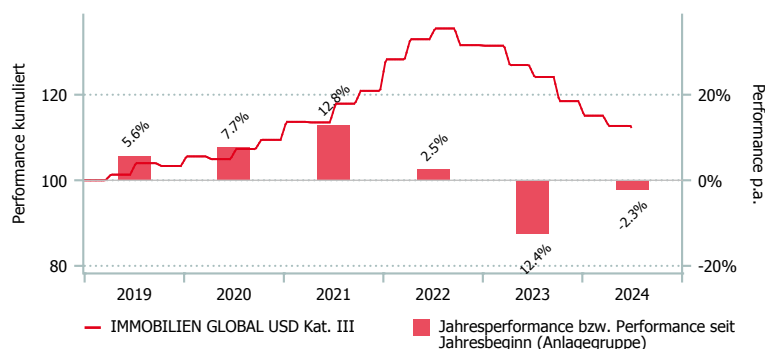

	3 Mt.	6 Mt.	9 Mt.	1 J.	3 J.*	5 J.*	Vol. 3 J.
REG Kat. III	-0.26	-2.33	-5.13	-9.44	-1.58	1.57	6.37
REG Kat. G	-0.25	-2.31	-5.10	-9.41	-1.53	1.60	6.37

**annualisiert*

	2018	2019	2020	2021	2022	2023	YTD
REG Kat. III	5.33	5.58	7.65	12.84	2.49	-12.44	-2.33
REG Kat. G	5.33	5.58	7.65	12.88	2.53	-12.40	-2.31



IMMOBILIEN GLOBAL USD (REG)

Aufteilung des Portfolios (in %)

Top 10 Look-through (in %)

	REG
Incheon H Logis Seoul	8.0
Urban Core Portf. Randstad Region +	5.1
Beagle Eskilstuna	4.7
Stratford London	4.2
99 Sandstone Place Brisbane	3.9
Project Heights Portf. Paris + SW France	3.7
Project Kobbel Copenhagen	3.5
Fairway Dublin	3.3
Bukit Batok Connection Singapore	2.8
Friedenau Berlin	2.3

Sektoren (in %)

	REG
Industrie/Logistik	48.3
Wohnimmobilien	26.9
Büro	15.8
Einzelhandel	6.7
Hotel	2.3

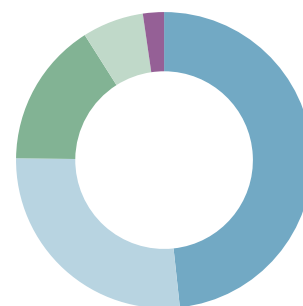

Regionen (in %)

	REG
USA	47.2
Europa	32.1
Asien/Pazifik	20.8

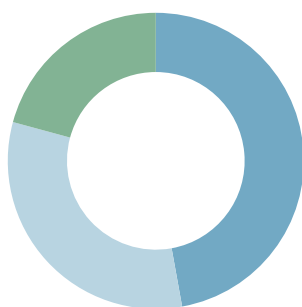

Währungen (in %)

	REG
USD	51.2
EUR	29.8
SGD	6.3
KRW	6.3
AUD	5.1
JPY	1.5

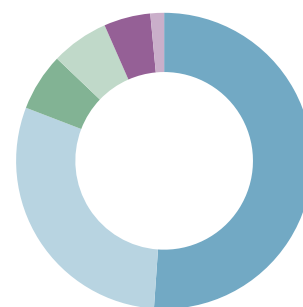

Kategorienübersicht

	Kat. III	Kat. G
Valor	34.217.428	113.382.075
ISIN	CH0342174288	CH1133820758
Investitionsgrösse in USD	>1 Mio.	> 50 Mio.
TER KGAST ² in % p.a. per 30.09.2023	1.23	1.19
davon TER Zielfonds ³ in % p.a. per 30.09.2023	1.07	1.07
Gebühren Kauf / Verkauf in % ⁴	0.20/0.05	0.20/0.05

¹ Die Style Box zeigt die Anlagestrategie eines Fonds an.

² Die Betriebsaufwandquote TER KGAST deckt sämtliche Kosten mit Ausnahme der Transaktionskosten und der transaktionsbezogenen steuerlichen Abgaben ab.

³ Die TER Zielfonds entsprechen den gewichteten TER der unterliegenden Publikumsfonds respektive der institutionellen Fonds der IST. Die Angabe entspricht der Höhe des zuletzt berechneten TER und bietet keine Gewähr für eine entsprechende Höhe in der Zukunft.

⁴ zu Gunsten der Anlagegruppe



IMMOBILIEN GLOBAL HEDGED CHF (REH)

Eckdaten

Depotstelle	IST Investmentstiftung
Korrespondenzbank	Bank Lombard Odier & Co AG
Lancierung	Dezember 2017
Währung	CHF
Kapitalabruf/-rückgabe	siehe Prospekt
Ende Geschäftsjahr	30. September
Ausschüttung	thesaurierend
Fondsvermögen	CHF 43.20 Mio.
Anzahl Positionen	1
Kursquelle	Bloomberg IST ICH3 istfunds.ch
NAV Kategorie III	CHF 1'083.03
Offene Kapitalzusagen	CHF 0.00 Mio.

Fondsmanager

Fondsmanager	DWS
Fondsmanager seit	Dezember 2017

Anlagepolitik

Die Anlagegruppe IMMOBILIEN GLOBAL HEDGED CHF investiert weltweit indirekt in Immobilien. Die limitierte Liquidität der drei durch den Luxemburger SICAV SIF („IST Global Real Estate Programme“) gehaltenen, regionalen Zielfonds (USD, EU, Asien) führt in der Regel zu einer geringeren Volatilität als bei börsenkotierten Anlagevehikeln. Die nicht kotierten Zielfonds des Vermögensverwalters investieren in die wesentlichen Nutzungen Büros, Einzelhandel, Industrie/Logistik und Wohnen. In Einzelfällen kann jedoch auch in weitere Nutzungen (z.B. Parking, Freizeit, Hotellerie, Gesundheitswesen) investiert werden. Die Investitionen erfolgen vorwiegend in Immobilien im Core/Core+ Segment mit langfristigen Mietverträgen und hohem Vermietungsgrad. Dabei steht die Erzielung einer guten Cashflow-Rendite gegenüber der Erzielung von Kapitalgewinnen im Vordergrund. Die Währungsrisiken sind systematisch gegen den CHF abgesichert.

Style Box¹

			Global
			Regional
			Länder
Wohnen	Mix	Geschäft	Lage
			Segment

Performance in CHF (in %, netto nach Kosten)

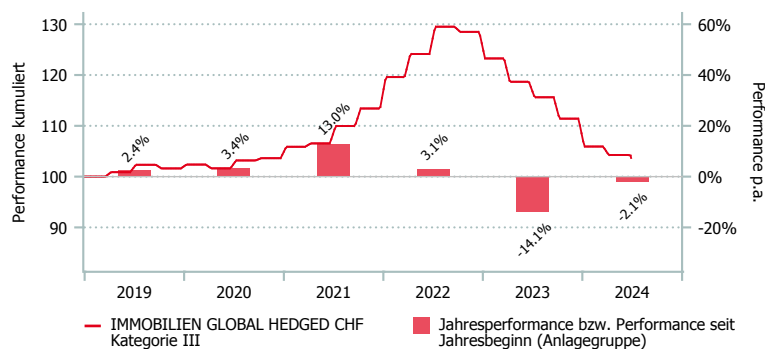

	3 Mt.	6 Mt.	9 Mt.	1 J.	3 J.*	5 J.*	Vol. 3 J.
REH Kat. III	-0.56	-2.13	-6.95	-10.33	-1.94	0.26	7.17
*annualisiert							
	2018	2019	2020	2021	2022	2023	YTD
REH Kat. III	2.91	2.37	3.42	12.95	3.07	-14.07	-2.13



IMMOBILIEN GLOBAL HEDGED CHF (REH)

Aufteilung des Portfolios (in %)

Top 10 Look-through (in %)

	REH
Incheon H Logis Seoul	8.0
Urban Core Portf. Randstad Region +	5.1
Beagle Eskilstuna	4.7
Stratford London	4.2
99 Sandstone Place Brisbane	3.9
Project Heights Portf. Paris + SW France	3.7
Project Kobbel Copenhagen	3.5
Fairway Dublin	3.3
Bukit Batok Connection Singapore	2.8
Friedenau Berlin	2.3

Sektoren (in %)

	REH
Industrie/Logistik	48.3
Wohnimmobilien	26.9
Büro	15.8
Einzelhandel	6.7
Hotel	2.3

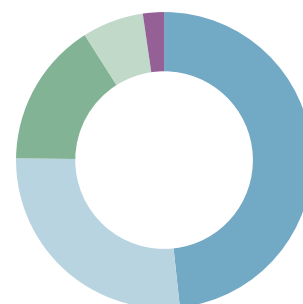

Regionen (in %)

	REH
USA	47.2
Europa	32.1
Asien/Pazifik	20.8

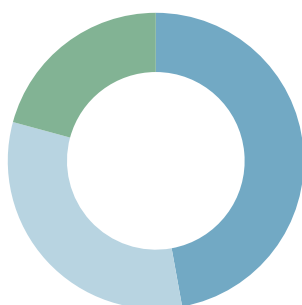

Währungen (in %)

	REH
CHF	85.9
USD	14.5
AUD	0.2
SGD	0.5
JPY	0.2
EUR	-0.1
KRW	-1.2

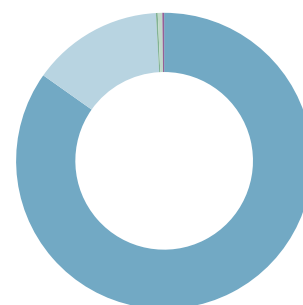

Kategorienübersicht

Valor	Kategorie III
ISIN	37.905.094
Investitionsgrösse in CHF	CH0379050948
TER KGAST ² in % p.a. per 30.09.2023	>1 Mio.
davon TER Zielfonds ³ in % p.a. per 30.09.2023	1.25
Gebühren Kauf / Verkauf in % ⁴	1.08
	0.25/0.10

¹ Die Style Box zeigt die Anlagestrategie eines Fonds an.

² Die Betriebsaufwandquote TER KGAST deckt sämtliche Kosten mit Ausnahme der Transaktionskosten und der transaktionsbezogenen steuerlichen Abgaben ab.

³ Die TER Zielfonds entsprechen den gewichteten TER der unterliegenden Publikumfonds respektive der institutionellen Fonds der IST. Die Angabe entspricht der Höhe des zuletzt berechneten TER und bietet keine Gewähr für eine entsprechende Höhe in der Zukunft.

⁴ zu Gunsten der Anlagegruppe

MIXTA OPTIMA 15 (MO15)

Eckdaten

Depotbank	Bank Lombard Odier & Co AG
Lancierung	Januar 2005
Währung	CHF
Zeichnung/Rücknahme	täglich bis 14 Uhr (T)
Ende Geschäftsjahr	30. September
Ausschüttung	thesaurierend
Benchmark	MO15 Customised
Fondsvermögen	CHF 36.28 Mio.
Anzahl Positionen	23
Kursquelle	Bloomberg ISTMX15 istfunds.ch
NAV Kategorie II	CHF 1'612.53
NAV Kategorie III	CHF 1'614.17

Fondsmanager

Fondsmanager	IST
Fondsmanager seit	Januar 2005

Zeichnung / Rücknahme

Valuta Zeichnung	T + 2 Tage
Valuta Rücknahme	T + 2 Tage

Kennzahlen

Duration Obligationen CHF	6.29 Jahre
Duration Obligationen Fremdwährungen	6.46 Jahre
Gewichtete Duration	6.32 Jahre

Anlagepolitik

MIXTA OPTIMA 15 ist ein aktiv bewirtschaftetes Mischvermögen, welches eine neutrale Aktienquote (ohne Immobilien) von 15% anstrebt. Daneben ist das Portfolio mit 20% in inländischen Immobilien engagiert. Die Anlagegruppe ist als kostengünstiger Fund-of-Funds konzipiert. Die Umsetzung der Anlagestrategie erfolgt so weit wie möglich mit den entsprechenden Anlagegruppen und institutionellen Fonds aus dem IST-Universum. In Segmenten, wo die IST über kein eigenes Produkt verfügt, können nach dem Best-in-Class-Prinzip Produkte von Drittanbietern eingesetzt werden. Für alle zugelassenen Anlageklassen sind nebst der Normquote zusätzlich Bandbreiten festgelegt. Die Ausrichtung auf Normquoten führt zu einem antizyklischen Anlageverhalten, das im Ergebnis langfristig bessere Renditen hervorbringen soll als prozyklische Anlagemuster. Das Mischvermögen entspricht in seiner Ausrichtung den Richtlinien des BVG (BVV2). Die Benchmark ist customised und orientiert sich an Standardindizes pro Anlagekategorie.

Performance in CHF (in %, netto nach Kosten)

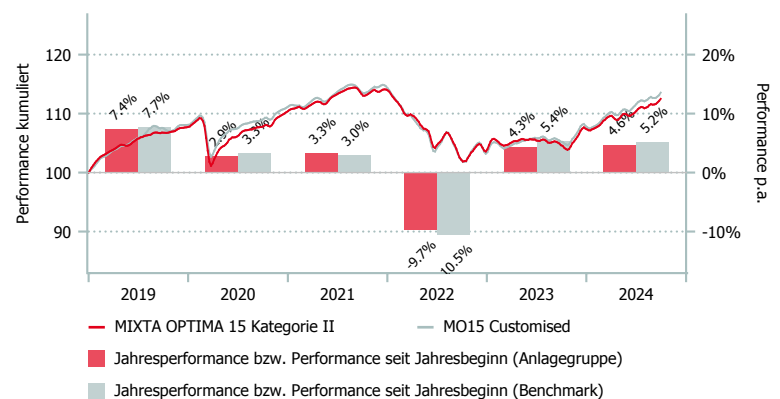

	1 Mt.	3 Mt.	6 Mt.	1 J.	3 J.*	5 J.*	Vol. 3 J.
MO15 Kat. II	0.78	2.05	2.38	7.35	-0.15	1.03	4.46
MO15 Kat. III	0.79	2.06	2.41	7.40	-0.12	1.05	4.47
BM	0.62	1.77	2.75	7.75	0.04	1.06	4.88

*annualisiert

	2018	2019	2020	2021	2022	2023	YTD
MO15 Kat. II	-2.04	7.41	2.85	3.33	-9.72	4.32	4.63
MO15 Kat. III	-2.04	7.41	2.85	3.33	-9.70	4.38	4.67
BM	-0.61	7.72	3.25	2.96	-10.53	5.36	5.19

Aufteilung des Portfolios (in %)

Top 10 (in %)

	MO15
IST Immo Invest Schweiz G	20.8
Avadis F OB CH INLD IST	20.7
Swiss Life IF Bond CHF Foreign I-A 1	10.0
IST Obligationen Ausland Hdg CHF III	6.0
IF IST Aktien Schweiz SPI Plus	5.8
IST Governo Bond Hdg CHF III	3.3
IF IST Wandelobligationen Global HDG CHF	3.1
Capital Global Corporate Bond A11H CHF	3.0
NB SUS EMMKT CORP I CHF H	3.0
IF IST Governo Bond	2.6

Währungen (in %)

	MO15
CHF	83.6
USD	5.7
JPY	0.5
CAD	0.1
NOK	0.1
GBP	0.0
DKK	0.0
SEK	0.0
SGD	0.0
Übrige	10.0

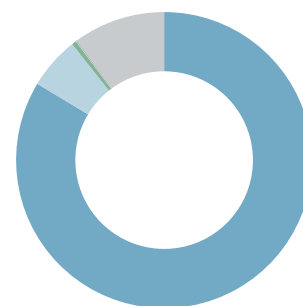

Asset Allokation (in %)

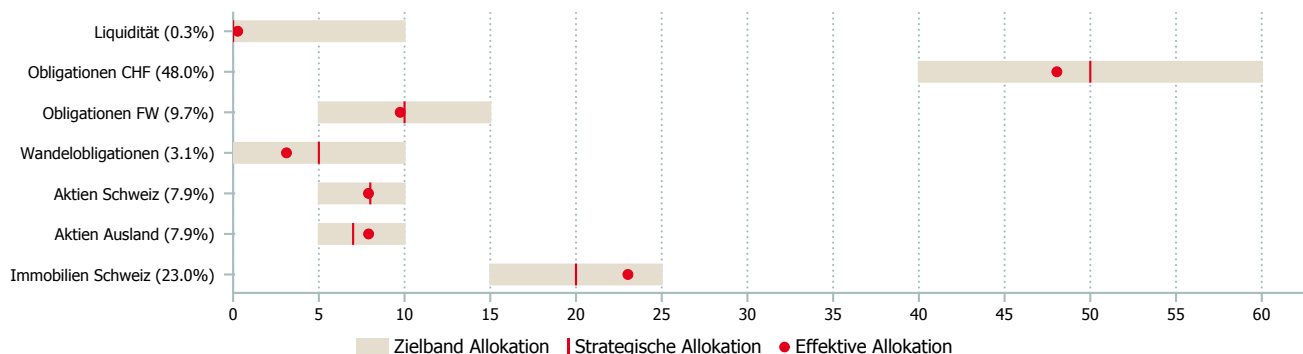

Kategorienübersicht

	Kategorie I *	Kategorie II	Kategorie III
Valor	1.952.316	2.903.129	2.903.135
ISIN	CH0019523163	CH0029031298	CH0029031355
Investitionsgrösse in CHF	< 10 Mio.	10 - 30 Mio.	> 30 Mio.
TER KGAST ¹ in % p.a. per 30.09.2023	-	0.46	0.41
davon TER Zielfonds ² in % p.a. per 30.09.2023	-	0.31	0.31
ex-ante TER ³ in % p.a. per 01.10.2023	0.52	-	-
Gebühren Kauf / Verkauf in % ⁴	0.20	0.20	0.20

¹ Die Betriebsaufwandquote TER KGAST deckt sämtliche Kosten mit Ausnahme der Transaktionskosten und der transaktionsbezogenen steuerlichen Abgaben ab.

² Die TER Zielfonds entsprechen den gewichteten TER der unterliegenden Publikumsfonds respektive der institutionellen Fonds der IST. Die Angabe entspricht der Höhe des zuletzt berechneten TER und bietet keine Gewähr für eine entsprechende Höhe in der Zukunft.

³ Die Total Expense Ratio ex ante (TER ex ante) antizipiert alle Kosten, die im Durchschnitt der nächsten 12 Monate bei gleich bleibenden Voraussetzungen dem Fondsvermögen belastet werden (Betriebsaufwand).

⁴ zu Gunsten der Anlagegruppe

* zur Zeit nicht aktiv

Datenquelle Benchmark: Diverse/Bloomberg

MIXTA OPTIMA 25 (MO25)

Eckdaten

Depotbank	Bank Lombard Odier & Co AG
Lancierung	April 1990
Währung	CHF
Zeichnung/Rücknahme	täglich bis 14 Uhr (T)
Ende Geschäftsjahr	30. September
Ausschüttung	thesaurierend
Benchmark 1	MO25 Customised
Benchmark 2	BVG 25 (2000)
Fondsvermögen	CHF 565.49 Mio.
Anzahl Positionen	25
Kursquelle	Bloomberg ISTMIXO istfunds.ch
NAV Kategorie I	CHF 2'915.64
NAV Kategorie II	CHF 2'978.98
NAV Kategorie III	CHF 3'011.61

Fondsmanager

Fondsmanager	IST
Fondsmanager seit	April 1990

Zeichnung / Rücknahme

Valuta Zeichnung	T + 2 Tage
Valuta Rücknahme	T + 2 Tage

Kennzahlen

Duration Obligationen CHF	6.42 Jahre
Duration Obligationen Fremdwährungen	6.49 Jahre
Gewichtete Duration	6.43 Jahre

Anlagepolitik

MIXTA OPTIMA 25 ist ein aktiv bewirtschaftetes Mischvermögen, welches eine neutrale Aktienquote (ohne Immobilien) von 25% anstrebt. Daneben ist das Portfolio mit 25% in in- und ausländischen Immobilien engagiert. Die Anlagegruppe ist als kostengünstiger Fund-of-Funds konzipiert. Die Umsetzung der Anlagestrategie erfolgt so weit wie möglich mit den entsprechenden Anlagegruppen und institutionellen Fonds aus dem IST-Universum. In Segmenten, wo die IST über kein eigenes Produkt verfügt, können nach dem Best-in-Class-Prinzip Produkte von Drittanbietern eingesetzt werden. Für alle zugelassenen Anlageklassen sind neben der Normquote zusätzlich Bandbreiten festgelegt. Die Ausrichtung auf Normquoten führt zu einem antizyklischen Anlageverhalten, das im Ergebnis langfristig bessere Renditen hervorbringen soll als prozyklische Anlagemuster. Das Mischvermögen entspricht in seiner Ausrichtung den Richtlinien des BVG (BVV2). Die Benchmark ist customised und orientiert sich an Standardindizes pro Anlagekategorie.

Performance in CHF (in %, netto nach Kosten)

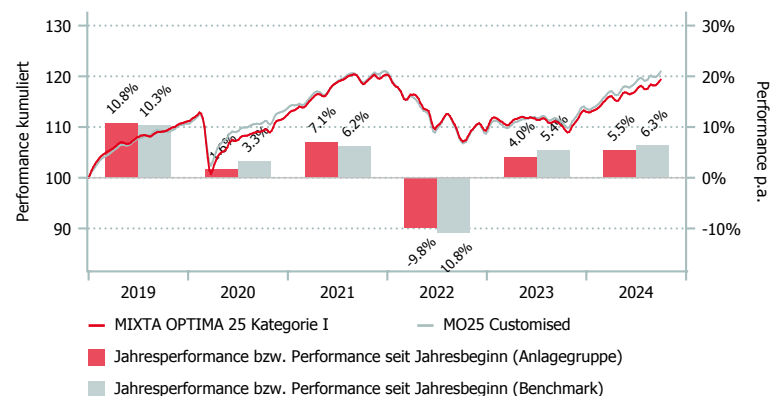

	1 Mt.	3 Mt.	6 Mt.	1 J.	3 J.*	5 J.*	Vol. 3 J.
MO25 Kat. I	0.64	2.02	2.47	7.95	0.28	1.77	5.22
MO25 Kat. II	0.65	2.04	2.50	8.02	0.34	1.85	5.22
MO25 Kat. III	0.65	2.05	2.53	8.07	0.39	1.90	5.22
BM 1	0.49	1.85	2.99	8.81	0.65	2.00	5.59
BM 2	0.73	1.72	3.00	10.04	-0.40	0.78	6.46

*annualisiert

	2018	2019	2020	2021	2022	2023	YTD
MO25 Kat. I	-3.23	10.82	1.62	7.09	-9.84	4.02	5.52
MO25 Kat. II	-3.10	10.96	1.70	7.17	-9.78	4.08	5.56
MO25 Kat. III	-3.05	11.02	1.75	7.22	-9.74	4.13	5.60
BM 1	-1.50	10.27	3.28	6.22	-10.78	5.38	6.34
BM 2	-2.22	8.84	2.57	3.47	-14.16	6.71	6.97

Aufteilung des Portfolios (in %)

Top 10 (in %)

	MO25
IST Immo Invest Schweiz G	23.3
Avadis F OB CH INLD IST	14.1
IF IST Aktien Schweiz SPI Plus	9.6
Swiss Life IF Bond CHF Foreign I-A 1	7.7
IF IST Globe Index	4.3
IF IST Wandelobligationen Global HDG CHF	3.4
IST Immo Optima Schweiz III	3.2
IST Governo Bond Hdg CHF III	3.1
Capital Global Corporate Bond A11H CHF	3.0
IST Obligationen Ausland Hdg CHF III	2.9

Währungen (in %)

	MO25
CHF	79.0
USD	9.9
EUR	1.6
JPY	1.2
GBP	0.4
CAD	0.3
AUD	0.3
SEK	0.1
NOK	0.1
Übrige	7.1

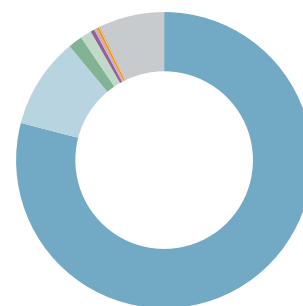

Asset Allokation (in %)

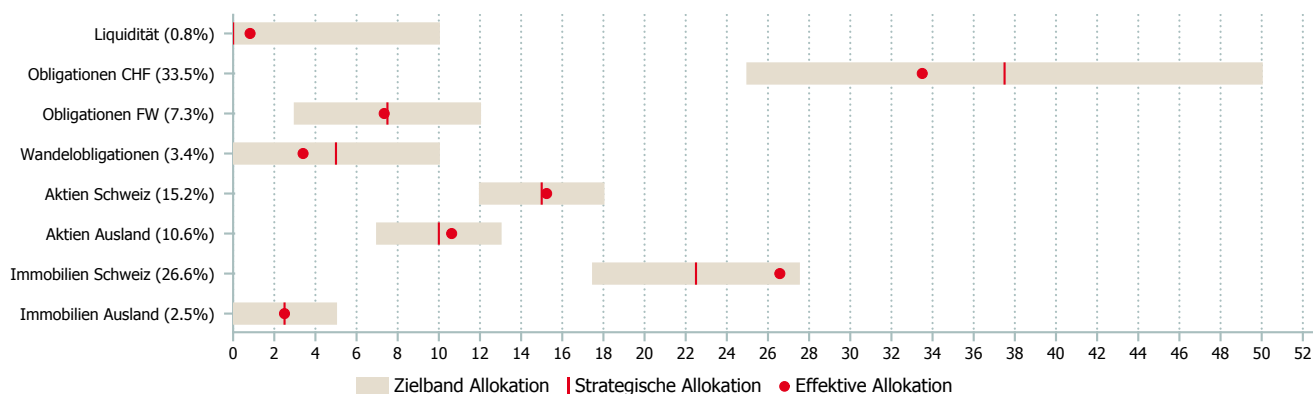

Kategorienübersicht

	Kategorie I	Kategorie II	Kategorie III
Valor	277.251	2.903.137	2.903.143
ISIN	CH0002772512	CH0029031371	CH0029031439
Investitionsgrösse in CHF	< 10 Mio.	10 - 30 Mio.	> 30 Mio.
TER KGAST ¹ in % p.a. per 30.09.2023	0.56	0.50	0.45
davon TER Zielfonds ² in % p.a. per 30.09.2023	0.34	0.34	0.34
Gebühren Kauf / Verkauf in % ³	0.20	0.20	0.20

¹ Die Betriebsaufwandquote TER KGAST deckt sämtliche Kosten mit Ausnahme der Transaktionskosten und der transaktionsbezogenen steuerlichen Abgaben ab.

² Die TER Zielfonds entsprechen den gewichteten TER der unterliegenden Publikumfonds respektive der institutionellen Fonds der IST. Die Angabe entspricht der Höhe des zuletzt berechneten TER und bietet keine Gewähr für eine entsprechende Höhe in der Zukunft.

³ zu Gunsten der Anlagegruppe

Datenquelle Benchmark: Diverse/Bloomberg

MIXTA OPTIMA 35 (MO35)

Eckdaten

Depotbank	Bank Lombard Odier & Co AG
Lancierung	Januar 2005
Währung	CHF
Zeichnung/Rücknahme	täglich bis 14 Uhr (T)
Ende Geschäftsjahr	30. September
Ausschüttung	thesaurierend
Benchmark	MO35 Customised
Fondsvermögen	CHF 257.61 Mio.
Anzahl Positionen	26
Kursquelle	Bloomberg ISTMX35 istfunds.ch
NAV Kategorie I	CHF 1'912.96
NAV Kategorie II	CHF 1'941.64
NAV Kategorie III	CHF 1'953.17

Fondsmanager

Fondsmanager	IST
Fondsmanager seit	Januar 2005

Zeichnung / Rücknahme

Valuta Zeichnung	T + 2 Tage
Valuta Rücknahme	T + 2 Tage

Kennzahlen

Duration Obligationen CHF	6.20 Jahre
Duration Obligationen Fremdwährungen	6.58 Jahre
Gewichtete Duration	6.28 Jahre

Anlagepolitik

MIXTA OPTIMA 35 ist ein aktiv bewirtschaftetes Mischvermögen, welches eine neutrale Aktienquote (ohne Immobilien) von 35% anstrebt. Daneben ist das Portfolio mit 20% in in- und ausländischen Immobilien engagiert. Die Anlagegruppe ist als kostengünstiger Fund-of-Funds konzipiert. Die Umsetzung der Anlagestrategie erfolgt so weit wie möglich mit den entsprechenden Anlagegruppen und institutionellen Fonds aus dem IST-Universum. In Segmenten, wo die IST über kein eigenes Produkt verfügt, können nach dem Best-in-Class-Prinzip Produkte von Drittanbietern eingesetzt werden. Für alle zugelassenen Anlageklassen sind nebst der Normquote zusätzlich Bandbreiten festgelegt. Die Ausrichtung auf Normquoten führt zu einem antizyklischen Anlageverhalten, das im Ergebnis langfristig bessere Renditen hervorbringen soll als prozyklische Anlagemuster. Das Mischvermögen entspricht in seiner Ausrichtung den Richtlinien des BVG (BVV2). Die Benchmark ist customised und orientiert sich an Standardindizes pro Anlagekategorie.

Performance in CHF (in %, netto nach Kosten)

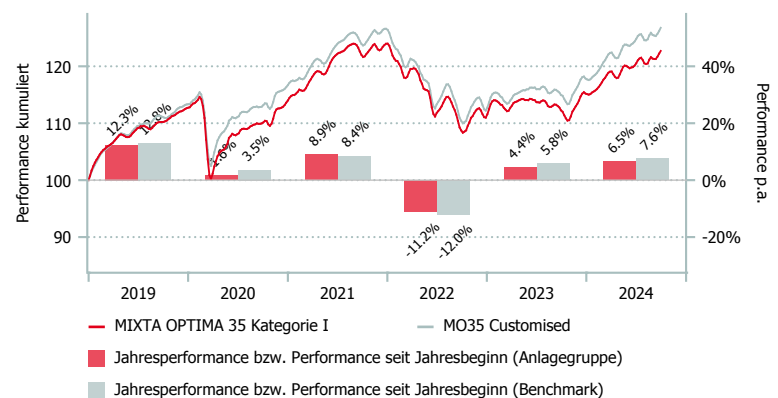

	1 Mt.	3 Mt.	6 Mt.	1 J.	3 J.*	5 J.*	Vol. 3 J.
MO35 Kat. I	0.66	2.14	2.61	9.04	0.35	2.12	6.24
MO35 Kat. II	0.66	2.15	2.64	9.10	0.41	2.19	6.24
MO35 Kat. III	0.66	2.17	2.66	9.16	0.46	2.24	6.24
BM	0.47	1.82	3.14	10.04	0.89	2.59	6.56

*annualisiert

	2018	2019	2020	2021	2022	2023	YTD
MO35 Kat. I	-4.02	12.35	1.61	8.90	-11.24	4.45	6.46
MO35 Kat. II	-3.89	12.49	1.70	8.98	-11.18	4.51	6.51
MO35 Kat. III	-3.85	12.55	1.75	9.04	-11.14	4.56	6.55
BM	-2.58	12.84	3.54	8.41	-12.04	5.80	7.55

Aufteilung des Portfolios (in %)

Top 10 (in %)

	MO35
IST Immo Invest Schweiz G	17.3
Avadis F OB CH INLD IST	11.3
IF IST Aktien Schweiz SPI Plus	11.1
Swiss Life IF Bond CHF Foreign I-A 1	6.3
IF IST Globe Index	5.9
IF IST Aktien Schweiz Ergänzungswerte	4.4
IST Immo Optima Schweiz III	3.8
IF IST Aktien Global Low Vol	3.5
IST Aktien Global Small Mid Caps III	3.5
IF IST Wandelobligationen Global HDG CHF	3.4

Währungen (in %)

	MO35
CHF	74.2
USD	13.0
EUR	2.4
JPY	1.6
GBP	0.6
CAD	0.4
AUD	0.4
NOK	0.1
SEK	0.1
Übrige	7.3

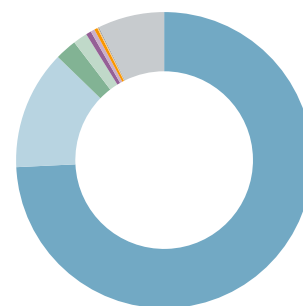

Asset Allokation (in %)

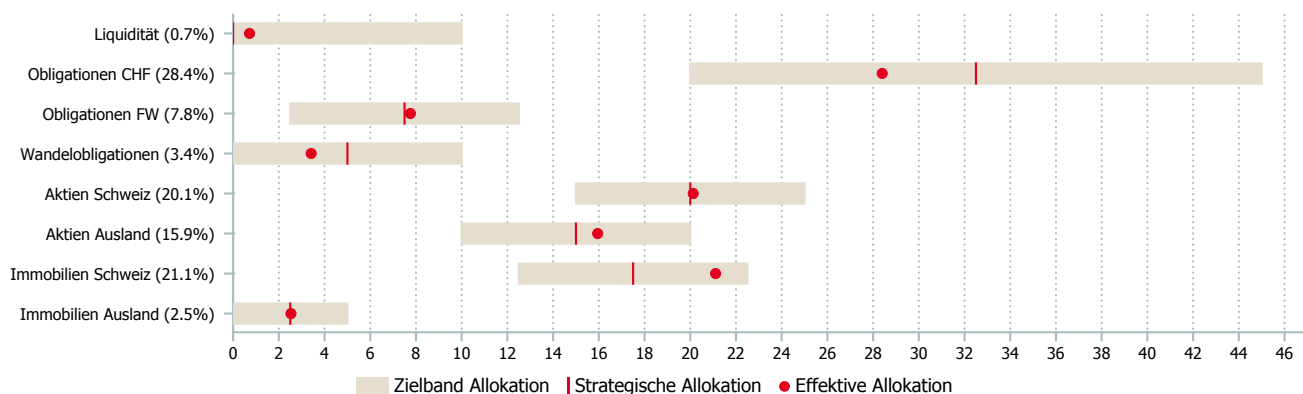

Kategorienübersicht

	Kategorie I	Kategorie II	Kategorie III
Valor	1.952.320	2.903.147	2.903.150
ISIN	CH0019523205	CH0029031470	CH0029031504
Investitionsgrösse in CHF	< 10 Mio.	10 - 30 Mio.	> 30 Mio.
TER KGAST ¹ in % p.a. per 30.09.2023	0.54	0.48	0.43
davon TER Zielfonds ² in % p.a. per 30.09.2023	0.32	0.32	0.32
Gebühren Kauf / Verkauf in % ³	0.20	0.20	0.20

¹ Die Betriebsaufwandquote TER KGAST deckt sämtliche Kosten mit Ausnahme der Transaktionskosten und der transaktionsbezogenen steuerlichen Abgaben ab.

² Die TER Zielfonds entsprechen den gewichteten TER der unterliegenden Publikumfonds respektive der institutionellen Fonds der IST. Die Angabe entspricht der Höhe des zuletzt berechneten TER und bietet keine Gewähr für eine entsprechende Höhe in der Zukunft.

³ zu Gunsten der Anlagegruppe

Datenquelle Benchmark: Diverse/Bloomberg

MIXTA OPTIMA 75 (MO75)

(nach BVV2 – Aktien- und Gesellschaftsbeteiligungs-Quote überschritten)

Eckdaten

Depotbank	Bank Lombard Odier & Co AG
Lancierung	Dezember 2019
Währung	CHF
Zeichnung/Rücknahme	täglich bis 14 Uhr (T)
Ende Geschäftsjahr	30. September
Ausschüttung	thesaurierend
Benchmark	MO75 Customised
Fondsvermögen	CHF 21.35 Mio.
Basisportfolio	CHF 458.07 Mio.
Anzahl Positionen	22
Kursquelle	Bloomberg ISTM753 istfunds.ch
NAV Kategorie II	CHF 1'225.91
NAV Kategorie III	CHF 1'227.26

Fondsmanager

Fondsmanager	IST
Fondsmanager seit	Dezember 2019

Zeichnung / Rücknahme

Valuta Zeichnung	T + 2 Tage
Valuta Rücknahme	T + 2 Tage

Kennzahlen

Duration Obligationen CHF	5.42 Jahre
Duration Obligationen Fremdwährungen	0.00 Jahre
Gewichtete Duration	5.42 Jahre

Anlagepolitik

MIXTA OPTIMA 75 ist ein aktiv bewirtschaftetes Mischvermögen, welches eine neutrale Aktienquote (ohne Immobilien) von 75% anstrebt. Daneben ist das Portfolio mit 12.5% in in- und ausländischen Immobilien engagiert. Die Anlagegruppe ist als kostengünstiger Fund-of-Funds konzipiert. Die Umsetzung der Anlagestrategie erfolgt so weit wie möglich mit den entsprechenden Anlagegruppen und institutionellen Fonds aus dem IST-Universum. In Segmenten, wo die IST über kein eigenes Produkt verfügt, können nach dem Best-in-Class-Prinzip Produkte von Drittanbietern eingesetzt werden. Für alle zugelassenen Anlageklassen sind nebst der Normquote zusätzlich Bandbreiten festgelegt. Die Ausrichtung auf Normquoten führt zu einem antizyklischen Anlageverhalten, das im Ergebnis langfristig bessere Renditen hervorbringen soll als prozyklische Anlagemuster. Die Benchmark ist customised und orientiert sich an Standardindizes pro Anlagekategorie.

MIXTA OPTIMA 75 überschreitet die nach Art. 55 BVV 2 vorgegebene Kategorienbegrenzung für Aktien. Ebenso kann die maximale Gesellschaftsbeteiligung (insbesondere bei den drei Schwergewichten des SMI) nach Art. 54a BVV 2 respektive Art. 26a der ASV überschritten werden. Durch den erhöhten Aktienanteil eignet sich die Anlagegruppe nur für Anleger mit entsprechender Risikofähigkeit und Risikobereitschaft. Alle übrigen Anlagevorschriften nach BVV 2 und ASV werden soweit anwendbar eingehalten.

Performance in CHF (in %, netto nach Kosten)

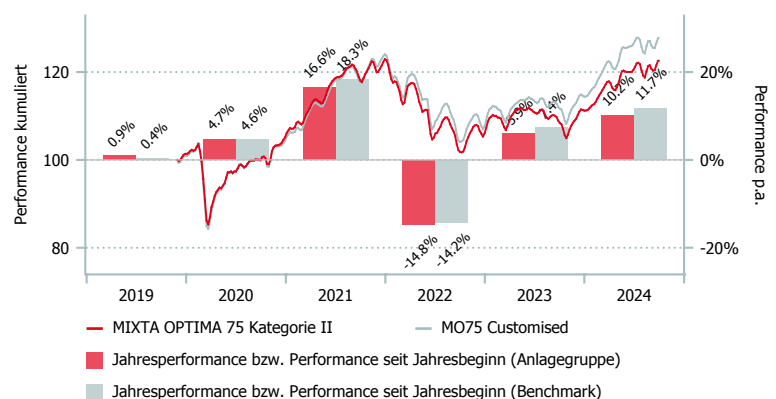

	1 Mt.	3 Mt.	6 Mt.	1 J.	3 J.*	5 J.*	Vol. 3 J.
MO75 Kat. II	0.27	2.05	3.47	12.41	1.40	-	9.66
MO75 Kat. III	0.27	2.06	3.50	12.47	1.44	-	9.68
BM	-0.07	1.34	3.86	13.86	2.89	-	9.91

*annualisiert

	2018	2019*	2020	2021	2022	2023	YTD
MO75 Kat. II	-	0.95	4.74	16.57	-14.77	5.93	10.16
MO75 Kat. III	-	0.95	4.74	16.57	-14.75	5.99	10.20
BM	-	0.44	4.56	18.25	-14.18	7.35	11.66

*seit Lancierung

MIXTA OPTIMA 75 (MO75)

(nach BVV2 – Aktien- und Gesellschaftsbeteiligungs-Quote überschritten)

Aufteilung des Portfolios (in %)

Top 10 (in %)

	MO75
IF IST Aktien Schweiz SPI Plus	25.3
IF IST Globe Index	10.2
IF IST Aktien Schweiz Ergänzungswerte	7.7
IST Globe Index Hdg CHF G	5.8
IST Aktien Schweiz SMI Index III	5.6
IST Immo Invest Schweiz G	5.5
Unigestion Swiss Equity	5.1
IST Aktien Global Small Mid Caps III	4.5
IF IST Aktien Global Low Vol	3.8
IST Aktien EM Low Vol III	3.6

Währungen (in %)

	MO75
CHF	72.7
USD	14.2
JPY	1.7
EUR	1.3
CAD	0.6
AUD	0.4
GBP	0.4
HKD	0.2
SEK	0.1
Übrige	8.4

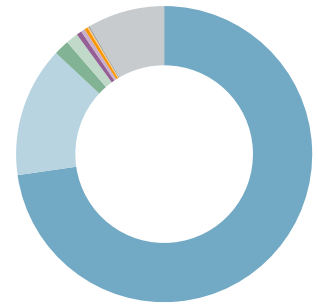

Asset Allokation (in %)

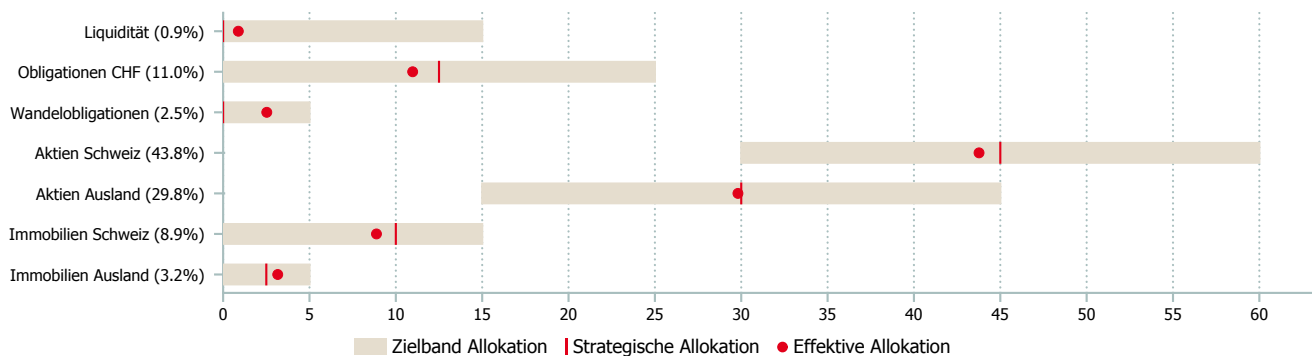

Kategorienübersicht

	Kategorie I *	Kategorie II	Kategorie III
Valor	50.990.988	50.991.045	50.992.141
ISIN	CH0509909880	CH0509910458	CH0509921414
Investitionsgrösse in CHF	< 10 Mio.	10 - 30 Mio.	> 30 Mio.
TER KGAST ¹ in % p.a. per 30.09.2023	-	0.43	0.38
davon TER Zielfonds ² in % p.a. per 30.09.2023	-	0.27	0.27
ex-ante TER ³ in % p.a. per 01.10.2023	0.48	-	-
Gebühren Kauf / Verkauf in % ⁴	0.20	0.20	0.20

¹ Die Betriebsaufwandquote TER KGAST deckt sämtliche Kosten mit Ausnahme der Transaktionskosten und der transaktionsbezogenen steuerlichen Abgaben ab.

² Die TER Zielfonds entsprechen den gewichteten TER der unterliegenden Publikumfonds respektive der institutionellen Fonds der IST. Die Angabe entspricht der Höhe des zuletzt berechneten TER und bietet keine Gewähr für eine entsprechende Höhe in der Zukunft.

³ Die Total Expense Ratio ex ante (TER ex ante) antizipiert alle Kosten, die im Durchschnitt der nächsten 12 Monate bei gleich bleibenden Voraussetzungen dem Fondsvermögen belastet werden (Betriebsaufwand).

⁴ zu Gunsten der Anlagegruppe

* zur Zeit nicht aktiv

INSURANCE LINKED STRATEGIES USD (ILS)

Eckdaten

Depotbank	Bank Lombard Odier & Co AG
Lancierung	Dezember 2015
Währung	USD
Zeichnung/Rücknahme	siehe Prospekt
Ende Geschäftsjahr	30. September
Ausschüttung	thesaurierend
Fondsvermögen	USD 301.33 Mio.
Basisportfolio	USD 348.67 Mio.
Anzahl Positionen	222
Anzahl Gegenparteien	101
Kursquelle	Bloomberg ISTILS3 istfunds.ch
NAV Kategorie III	USD 136.52
NAV Kategorie G	USD 136.68
Blended NAV* Kat.III	USD 133.52
Blended NAV* Kat.G	USD 133.67

* Blended NAV: Kombiniertes NAV der beiden Anlagegruppen IST ILS USD und IST ILS SP.

Fondsmanager

Fondsmanager	Securis Investment Partners LLP
Fondsmanager seit	Dezember 2015
Unterzeichnung UNPRI	ja

Zeichnung / Rücknahme

Valuta Zeichnung	siehe Prospekt
Valuta Rücknahme	siehe Prospekt

Kennzahlen

Tail-Value-at-Risk 99%	39.37%
Erwarteter Portfolioverlust	3.07%
Erwarteter Ertrag	6.61%

Anlagepolitik

Die Anlagegruppe INSURANCE LINKED STRATEGIES USD investiert weltweit in verbrieft (Insurance Linked Securities, wie Cat Bonds) und nicht verbrieft (Derivate, OTC-Verträge) Versicherungsinstrumente, deren Werte und Erträge vom Eintreten von Versicherungsereignissen abhängen. Die Anlagegruppe ILS USD weist im Vergleich zu traditionellen Anlagen ein erhöhtes Anlagerisiko auf, weshalb vom Anleger eine erhöhte Risikobereitschaft vorausgesetzt wird.

Das Anlageuniversum umfasst neben der Liquiditätshaltung ausschliesslich Anlagen in Versicherungsinstrumente in den Bereichen Naturkatastrophen. Dabei wird grosser Wert auf eine breite Diversifikation von voneinander unabhängigen Versicherungsrisiken gelegt.

Die Anlagen werden nicht direkt, sondern indirekt über den Zielfonds „Securis II – SPC – Segregated Portfolio Eleven – IST-ILS“ der Fondsgesellschaft „Securis II Fund – SPC“, Cayman Islands, getätigt.

Performance in USD (in %, netto nach Kosten)

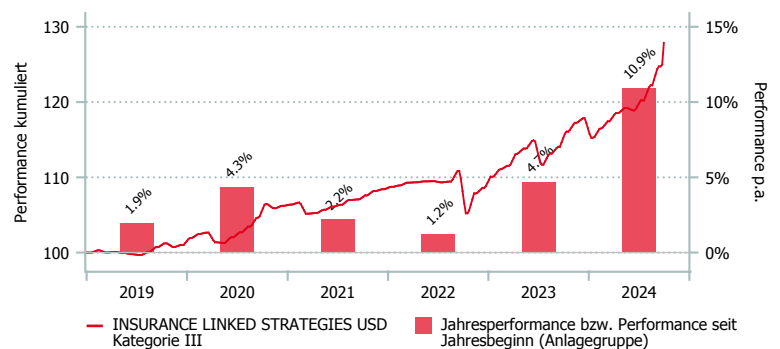

	1 Mt.	3 Mt.	6 Mt.	1 J.	3 J.*	5 J.*	Vol. 3 J.
ILS Kat. III	2.52	6.37	7.88	10.18	5.92	4.78	4.87
ILS Kat. G	2.51	6.37	7.89	10.21	5.96	4.81	4.87
ILS Blended Kat. III	2.46	5.68	7.12	8.99	5.26	4.32	4.73
ILS Blended Kat. G	2.45	5.68	7.14	9.02	5.29	4.34	4.72

*annualisiert

	2018	2019	2020	2021	2022	2023	YTD
ILS Kat. III	0.23	1.95	4.35	2.22	1.23	4.71	10.94
ILS Kat. G	0.23	1.95	4.35	2.25	1.27	4.74	10.96
ILS Blended Kat. III	0.23	1.95	4.35	1.99	0.30	4.73	9.74
ILS Blended Kat. G	0.23	1.95	4.35	2.03	0.34	4.75	9.76

Aufteilung des Portfolios (in %)

Top 10 (in %)

	ILS
Fronted Facility All Perils WW A	6.5
Fronted Facility All Perils WW B	6.1
Quota Share All Perils WW A	3.0
Quota Share All Perils WW B	2.1
Occ. Exc. of loss Hurricane & Earthqu NA	2.0
Aggr. Exc. of loss Hurricane&Earthqu NA	2.0
Occ. Exc. of loss Wind & Earthqu NA&Euro	2.0
Quota Share All Perils NA	2.0
Quota Share All Perils WW C	1.8
Occurrence ILW Hurricane&Earthquake USA	1.7

Instrumente (in %)

	ILS
ILS (Cat Bonds)	47.9
Direct traditional RE contracts	16.2
Retro XS	10.9
Retro QS	10.2
ILW, CWIL	4.1
Off Risk	2.7
Sonstige (inkl. Liq.)	8.0

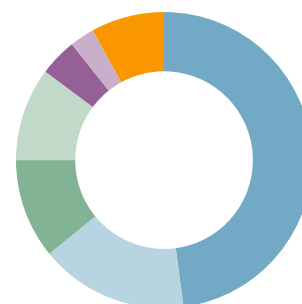

Portfolioliquidität (in %)

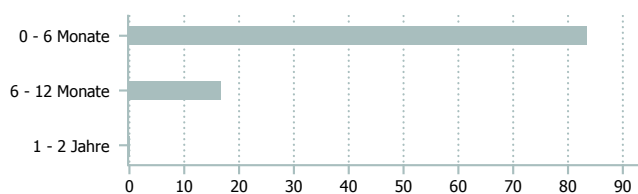

Anteil am erwarteten Portfolioverlust (in %)

	ILS
Florida WS	21.3
US EQ	20.4
North East WS	13.4
Gulf WS	12.5
Atlantic WS	8.2
EU WS	6.2
JP EQ	4.1
NA Tornado	2.7
JP WS	2.2
Übrige	9.0

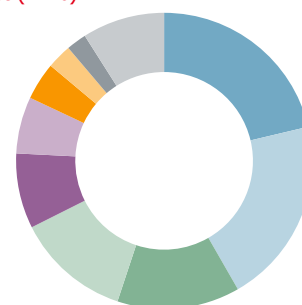

Kategorienübersicht

	Kategorie I *	Kategorie II *	Kategorie III	Kategorie G
Valor	29.905.488	29.906.090	29.908.189	110.134.577
ISIN	CH0299054889	CH0299060902	CH0299081890	CH1101345770
Investitionsgrösse in USD	0.5 - 10 Mio.	10 - 30 Mio.	30 - 50 Mio	> 50 Mio.
TER KGAST ¹ in % p.a. per 30.09.23	-	-	1.14	1.11
davon TER Zielfonds ² in % p.a. per 30.09.23	-	-	0.96	0.96
ex-ante TER ³ in % p.a. per 31.01.24	-	-	0.74	0.71
Gebühren Kauf / Verkauf in % ⁴	0.2/0.05	0.2/0.05	0.2/0.05	0.2/0.05

¹ Die Betriebsaufwandquote TER KGAST deckt sämtliche Kosten mit Ausnahme der Transaktionskosten und der transaktionsbezogenen steuerlichen Abgaben ab.

² Die TER Zielfonds entsprechen den gewichteten TER der unterliegenden Publikumfonds respektive der institutionellen Fonds der IST. Die Angabe entspricht der Höhe des zuletzt berechneten TER und bietet keine Gewähr für eine entsprechende Höhe in der Zukunft.

³ Die Total Expense Ratio ex ante (TER ex ante) antizipiert alle Kosten, die im Durchschnitt der nächsten 12 Monate bei gleich bleibenden Voraussetzungen dem Fondsvermögen belastet werden (Betriebsaufwand).

⁴ zu Gunsten der Anlagegruppe

* zur Zeit nicht aktiv

INSURANCE LINKED STRATEGIES HEDGED CHF (ILH)

Eckdaten

Depotbank	Bank Lombard Odier & Co AG
Lancierung	März 2016
Währung	CHF
Zeichnung/Rücknahme	siehe Prospekt
Ende Geschäftsjahr	30. September
Ausschüttung	thesaurierend
Fondsvermögen	CHF 29.55 Mio.
Basisportfolio	CHF 294.11 Mio.
Anzahl Positionen	222
Anzahl Gegenparteien	101
Kursquelle	Bloomberg ISTILH3 istfunds.ch
NAV Kategorie I	CHF 105.10
NAV Kategorie II	CHF 106.00
NAV Kategorie III	CHF 106.40
Blended NAV* Kat.I	CHF 103.64
Blended NAV* Kat.II	CHF 104.51
Blended NAV* Kat.III	CHF 104.90

* Blended NAV: Kombiniertes NAV der beiden Anlagegruppen IST ILS Hedged CHF und IST ILSP.

Fondsmanager

Fondsmanager	Securis Investment Partners LLP
Fondsmanager seit	März 2016
Unterzeichnung UNPRI	ja

Zeichnung / Rücknahme

Valuta Zeichnung	siehe Prospekt
Valuta Rücknahme	siehe Prospekt

Kennzahlen

Tail-Value-at-Risk 99%	39.37%
Erwarteter Portfolioverlust	3.07%
Erwarteter Ertrag	6.61%

Anlagepolitik

Die Anlagegruppe INSURANCE LINKED STRATEGIES HEDGED CHF investiert weltweit in verbrieft (Insurance Linked Securities, wie Cat Bonds) und nicht verbrieft (Derivate, OTC-Verträge) Versicherungsinstrumente, deren Werte und Erträge vom Eintreten von Versicherungsereignissen abhängen. Die Anlagegruppe ILS HEDGED CHF weist im Vergleich zu traditionellen Anlagen ein erhöhtes Anlagerisiko auf, weshalb vom Anleger eine erhöhte Risikobereitschaft vorausgesetzt wird. Das Anlageuniversum umfasst neben der Liquiditätshaltung ausschliesslich Anlagen in Versicherungsinstrumente in den Bereichen Naturkatastrophen. Dabei wird grosser Wert auf eine breite Diversifikation von voneinander unabhängigen Versicherungsrisiken gelegt.

Die Anlagen werden nicht direkt, sondern indirekt über den Zielfonds „Securis II – SPC – Segregated Portfolio Eleven – IST-ILS“ der Fondsgesellschaft „Securis II Fund – SPC“, Cayman Islands, getätigt.

Performance in CHF (in %, netto nach Kosten)



	1 Mt.	3 Mt.	6 Mt.	1 J.	3 J.*	5 J.*	Vol. 3 J.
ILH Kat. I	2.11	4.89	5.29	5.22	2.17	1.78	4.78
ILH Kat. II	2.11	4.91	5.33	5.30	2.26	1.87	4.78
ILH Kat. III	2.11	4.92	5.35	5.34	2.29	1.91	4.78
ILH Blended Kat. I	2.04	3.98	4.35	4.12	1.56	1.50	4.59
ILH Blended Kat. II	2.04	4.00	4.38	4.21	1.63	1.58	4.59
ILH Blended Kat. III	2.04	4.01	4.41	4.23	1.67	1.62	4.59

*annualisiert

	2018	2019	2020	2021	2022	2023	YTD
ILH Kat. I	-3.24	-1.81	2.46	0.80	-1.45	0.53	6.98
ILH Kat. II	-3.10	-1.66	2.54	0.90	-1.37	0.61	7.05
ILH Kat. III	-3.05	-1.61	2.59	0.94	-1.35	0.66	7.07
ILH Blended Kat. I	-3.24	-1.81	2.46	1.18	-2.14	0.50	5.87
ILH Blended Kat. II	-3.10	-1.66	2.54	1.26	-2.07	0.59	5.93
ILH Blended Kat. III	-3.05	-1.61	2.59	1.30	-2.04	0.63	5.96

INSURANCE LINKED STRATEGIES HEDGED CHF (ILH)

Aufteilung des Portfolios (in %)

Top 10 (in %)

	ILH
Fronted Facility All Perils WW A	6.5
Fronted Facility All Perils WW B	6.1
Quota Share All Perils WW A	3.0
Quota Share All Perils WW B	2.1
Occ. Exc. of loss Hurricane & Earthqu NA	2.0
Aggr. Exc. of loss Hurricane&Earthqu NA	2.0
Occ. Exc. of loss Wind & Earthqu NA&Euro	2.0
Quota Share All Perils NA	2.0
Quota Share All Perils WW C	1.8
Occurrence ILW Hurricane&Earthquake USA	1.7

Instrumente (in %)

	ILH
ILS (Cat Bonds)	47.9
Direct traditional RE contracts	16.2
Retro XS	10.9
Retro QS	10.2
ILW, CWIL	4.1
Off Risk	2.7
Sonstige (inkl. Liq.)	8.0

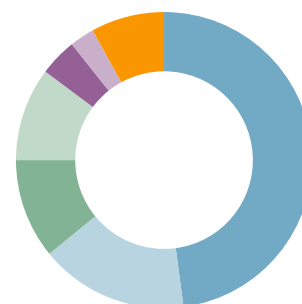

Portfolioliquidität (in %)

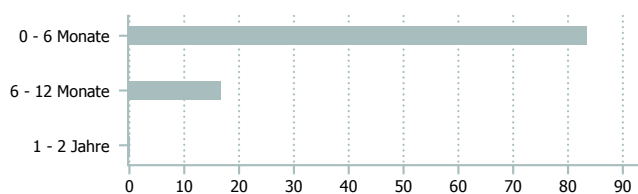

Anteil am erwarteten Portfolioverlust (in %)

	ILH
Florida WS	21.3
US EQ	20.4
North East WS	13.4
Gulf WS	12.5
Atlantic WS	8.2
EU WS	6.2
JP EQ	4.1
NA Tornado	2.7
JP WS	2.2
Übrige	9.0

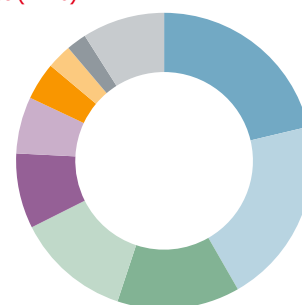

Kategorienübersicht

	Kategorie I	Kategorie II	Kategorie III
Valor	31.131.494	31.131.874	31.137.216
ISIN	CH0311314949	CH0311318742	CH0311372160
Investitionsgrösse in CHF	0.5 - 10 Mio.	10 - 30 Mio.	> 30 Mio.
TER KGAST ¹ in % p.a. per 30.09.2023	1.25	1.17	1.13
davon TER Zielfonds ² in % p.a. per 30.09.2023	0.95	0.95	0.95
ex-ante TER ³ in % p.a. per 31.01.2024	0.86	0.78	0.74
Gebühren Kauf / Verkauf in % ⁴	0.25/0.10	0.25/0.10	0.25/0.10

¹ Die Betriebsaufwandquote TER KGAST deckt sämtliche Kosten mit Ausnahme der Transaktionskosten und der transaktionsbezogenen steuerlichen Abgaben ab.

² Die TER Zielfonds entsprechen den gewichteten TER der unterliegenden Publikumfonds respektive der institutionellen Fonds der IST. Die Angabe entspricht der Höhe des zuletzt berechneten TER und bietet keine Gewähr für eine entsprechende Höhe in der Zukunft.

³ Die Total Expense Ratio ex ante (TER ex ante) antizipiert alle Kosten, die im Durchschnitt der nächsten 12 Monate bei gleich bleibenden Voraussetzungen dem Fondsvermögen belastet werden (Betriebsaufwand).

⁴ zu Gunsten der Anlagegruppe

ILS SIDE POCKET 2 (ILSSP2)

Eckdaten

Depotbank	Bank Lombard Odier & Co AG
Lancierung	Februar 2024
Währung	CHF/USD
Zeichnung/Rücknahme	siehe Anlagerichtlinien
Ende Geschäftsjahr	30. September
Ausschüttung	thesaurierend
Fondsvermögen	CHF 11.62 Mio.
NAV Kategorie I CHF	CHF 82.53
NAV Kategorie II USD	USD 84.29

Fondsmanager

Fondsmanager	Securis Investment Partners LLP
Fondsmanager seit	Februar 2024
Unterzeichnung UNPRI	ja

Zeichnung / Rücknahme

Valuta Zeichnung	siehe Anlagerichtlinien
Valuta Rücknahme	siehe Anlagerichtlinien

Anlagepolitik

ILS Side Pocket 2 (ILSSP2) ist eine aktiv verwaltete Anlagegruppe mit Anlagen in Insurance Linked Securities. Durch eine Anpassung der Anlagerichtlinien der Anlagegruppen «IST ILS USD» und «IST ILS HEDGED CHF» werden alle Anlagen im Leben und Man Made-Bereich als sogenannte «bezeichnete Anlagen» resp. «designated investments» klassifiziert und in die Anlagegruppe ILSSP2 ausgelagert. Dies soll verhindern, dass die Anlagegruppen „IST ILS USD“ und „IST ILS HEDGED CHF“ für Zeichnungen und Rücknahmen geschlossen werden müssen. Die Anlagegruppe ist gegen den Schweizer Franken nicht abgesichert.

Performance in CHF (in %, netto nach Kosten)

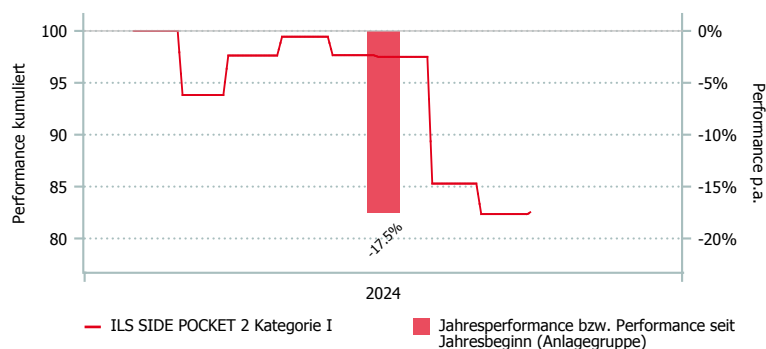

	1 Mt.	3 Mt.	6 Mt.	1 J.	3 J.*	5 J.*	Vol. 3 J.
ILSSP2 Kat. I CHF	0.22	-15.35	-15.47	-	-	-	-
ILSSP2 Kat. II USD	0.80	-9.83	-9.74	-	-	-	-

*annualisiert

	2018	2019	2020	2021	2022	2023	YTD*
ILSSP2 Kat. I CHF	-	-	-	-	-	-	-17.47
ILSSP2 Kat. II USD	-	-	-	-	-	-	-15.71

*seit Lancierung

Aufteilung des Portfolios (in %)

Instrumente (in %)

ILSSP2	
Off Risk	0.0
Andere	32.6

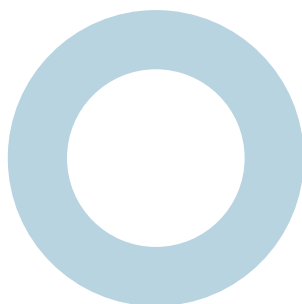

Fälligkeiten (in %)

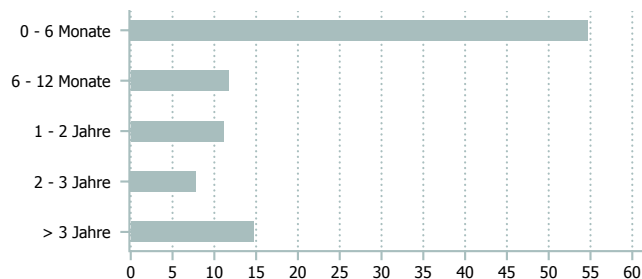

Kategorienübersicht

	Kategorie I	Kategorie II
Valor	131931589	131930124
ISIN	CH1319315896	CH1319301243
davon TER Zielfonds ¹ in % p.a. per 31.01.2024	-	-
ex-ante TER ² in % p.a. per 31.01.2024	0.74	0.74

¹ Die TER Zielfonds entsprechen den gewichteten TER der unterliegenden Publikumsfonds respektive der institutionellen Fonds der IST. Die Angabe entspricht der Höhe des zuletzt berechneten TER und bietet keine Gewähr für eine entsprechende Höhe in der Zukunft.

² Die Total Expense Ratio ex ante (TER ex ante) antizipiert alle Kosten, die im Durchschnitt der nächsten 12 Monate bei gleich bleibenden Voraussetzungen dem Fondsvermögen belastet werden (Betriebsaufwand).

DIE PRI-INITIATIVE UND DIE SECHS PRINZIPIEN

Gemeinsam mit ihrem internationalen Netzwerk an Unterzeichnern widmet sich die PRI-Initiative der praktischen Umsetzung der sechs Prinzipien für verantwortliches Investieren. Ziel ist ein besseres Verständnis der Auswirkungen von Investitionsaktivitäten auf Umwelt-, Sozial- und Unternehmensführungsthemen sowie die Unterstützung der Unterzeichner bei der Integration dieser Fragestellungen in ihre Investitionsentscheidungen. Die sechs Prinzipien wurden von Investoren entwickelt und werden durch die UN gefördert. Der Initiative sind inzwischen mehr als 3'800 Mitglieder aus 60 Ländern angeschlossen, die zusammen über ein Anlagekapital von mehr als 121 Billionen US-Dollar verfügen.

MISSION DER PRI-INITIATIVE: ÜBERZEUGUNGEN UND ZIELE

Wir glauben, dass langfristige Wertschöpfung nur in einem wirtschaftlich effizienten, nachhaltig gestalteten globalen Finanzsystem möglich ist. Ein derartiges System wird langfristige, verantwortungsvolle Investitionen belohnen und sowohl der Umwelt als auch der Gesellschaft als Ganzes zugutekommen. Durch Unterstützung bei Einführung und Umsetzung dieser Prinzipien setzt sich die PRI-Initiative für die Erreichung eines solchen nachhaltigen internationalen Finanzsystems ein. Gute Unternehmensführung, Integrität und Rechenschaftspflichten sollen gefördert und Hindernisse, die durch die auf dem Markt vorherrschenden Methoden, Strukturen und Vorschriften bedingt sind und der Entwicklung einer nachhaltigen Finanzbranche im Weg stehen, beseitigt werden.

DIE SECHS PRINZIPIEN: VERPFLICHTUNGEN DER UNTERZEICHNER

Als institutionelle Investoren stehen wir in der Pflicht, im besten und langfristigen Interesse unserer Nutzniesser zu agieren. Im Rahmen dieser treuhänderischen Aufgabe sind wir davon überzeugt, dass Themen in Bezug auf ökologische und soziale sowie Fragen zur guten Unternehmensführung (ESG) das Ergebnis eines Anlageportfolios (in unterschiedlichem Ausmaß je nach Unternehmen, Branche, Region, Anlageklasse und über verschiedene Zeiträume) beeinflussen können. Weiterhin sind wir uns bewusst, dass die Anwendung dieser Prinzipien zur besseren Abstimmung der Investoreninteressen mit den allgemeinen gesellschaftlichen Zielen beitragen kann.

Aus diesem Grund verpflichten wir uns, soweit mit unserer treuhänderischen Verantwortung vereinbar, zu Folgendem:

1. Wir werden ESG-Themen in die Analyse- und Entscheidungsprozesse im Investmentbereich einbeziehen.
2. Wir werden aktive Anteilseigner sein und ESG-Themen in unserer Investitionspolitik und -praxis berücksichtigen.
3. Wir werden Unternehmen und Körperschaften, in die wir investieren, zu einer angemessenen Offenlegung in Bezug auf ESG-Themen anhalten.
4. Wir werden die Akzeptanz und die Umsetzung der Prinzipien in der Investmentbranche vorantreiben.
5. Wir werden zusammenarbeiten, um unsere Wirksamkeit bei der Umsetzung der Prinzipien zu steigern.
6. Wir werden über unsere Aktivitäten und Fortschritte bei der Umsetzung der Prinzipien Bericht erstatten.

Die Prinzipien für verantwortliches Investieren wurden von einer internationalen Gruppe institutioneller Investoren entwickelt und tragen der zunehmenden Relevanz von Umwelt-, Sozial- und Unternehmensführungsthemen für die Investitionspraxis Rechnung. Der Prozess wurde vom UNO-Generalsekretär ins Leben gerufen.

Mit der Unterzeichnung der Prinzipien verpflichten wir uns als Investoren öffentlich zur ihrer Einführung und Umsetzung, soweit mit unseren treuhänderischen Verpflichtungen vereinbar. Darüber hinaus verpflichten wir uns zur Auswertung der Wirksamkeit der Prinzipien sowie der Verbesserung ihrer Inhalte im Laufe der Zeit. Wir sind davon überzeugt, dass wir hierdurch unsere Verpflichtungen gegenüber unseren Nutzniessern besser erfüllen und unsere Anlagepraxis besser an den allgemeinen gesellschaftlichen Zielen ausrichten können.

Quelle: www.unpri.org

SVVK-ASIR SCHWEIZER VEREIN FÜR VERANTWORTUNGSBEWUSSTE KAPITALANLAGEN

Das Ziel des SVVK ist es seine Mitglieder darin zu unterstützen, ihre Verantwortung gegenüber Umwelt, Gesellschaft und Wirtschaft ganzheitlich wahrnehmen zu können. Die Dienstleistungen des SVVK-ASIR erstrecken sich über Grundlagenerarbeitung, Screening und Monitoring der Portfolios, Dialog mit Unternehmen, Ausschlussempfehlungen, bis hin zur Kommunikation und dem Wissenstransfer.

Der Verein erbringt folgende Dienstleistungen für seine Mitglieder:

- Grundlagen: Erarbeiten von konkreten Regeln zur Umsetzung möglichst objektiver Kriterien (normative Kriterien)
- Screening und Monitoring: Durchleuchten und Überwachen der Portfolios der Mitglieder auf Basis der normativen Kriterien
- Dialog: Dialog mit Unternehmen, bei welchen eine systematische Verletzung der normativen Kriterien festgestellt wird
- Ausschlussempfehlungen: Vorschläge zum Ausschluss von Unternehmen, bei denen der Dialog erfolglos war, oder deren Geschäftsmodell eine grobe Verletzung der normativen Kriterien verursacht
- Kommunikation: Übernahme einzelner Kommunikationsaufgaben für die Mitglieder

Quelle und weiterführende Informationen unter www.svvk-asir.ch

IST Investmentstiftung

Manessestrasse 87 | 8045 Zürich

Tel. 044 455 37 00 | Fax 044 455 37 01

info@istfunds.ch

IST Fondation d'investissement

Avenue Ruchonnet 2 | 1003 Lausanne

Tel. 021 311 90 56 | Fax 044 455 37 01

info@istfunds.ch